

CONTRATO DE CONCESSÃO N.º 01/24

**CONCESSÃO DA GESTÃO, EXPLORAÇÃO E MANUTENÇÃO DO CENTRO CULTURAL
DA MALAPOSTA -----**

ENTRE: -----

PRIMEIRO: MUNICÍPIO DE ODIVELAS, pessoa coletiva de direito público com o número 504 293 125, com sede na Quinta da Memória, Rua Guilherme Gomes Fernandes, 2675-372 Odivelas, representado pelo Presidente da Câmara Municipal, **Dr. Hugo Manuel dos Santos Martins**, com domicílio profissional na Quinta da Memória, Rua Guilherme Gomes Fernandes, 2675-372 Odivelas, no uso da competência que lhe é conferida pela alínea f) do n.º 2, do artigo 35.º do Anexo I à Lei n.º 75/2013, de 12 de setembro, na sua redação atual, doravante designado **Concedente**. -----

E -----

SEGUNDO: YELLOW STAR COMPANY SOCIEDADE UNIPESSOAL, LDA, com sede na Rua Gonçalves Zerezo, n.º 72, Alameda, 2765-191 Estoril, matriculada na Conservatória do Registo Comercial, com o número único de matrícula e de identificação de pessoa coletiva 510 179 851, com o capital social da importância de 5.000,00 €, neste ato representada por [REDACTED] [REDACTED] [REDACTED] [REDACTED], titular do cartão de cidadão com o número de identificação civil [REDACTED] [REDACTED] pela República Portuguesa, válido até 03 de agosto de 2031, na qualidade de legal representante da mencionada sociedade, conforme aferido através da consulta on-line da certidão permanente, com o código de acesso [REDACTED] em 10 de maio de 2023 e válida até 10 de maio de 2024, doravante designado **Concessionário**. -----

[REDACTED]
- É celebrado o presente contrato de concessão, o qual foi precedido de procedimento por

Concurso Público, com publicidade internacional, nos termos dos artigos 16.º, n.º 1, alínea c) e n.º 2, alíneas c) e 31.º, todos do Código dos Contratos Públicos, aprovado pelo Decreto-Lei número 18/2008, de 29 de janeiro, na sua redação atual, doravante designado CCP, o qual se rege pelas cláusulas seguintes: -----

Cláusula Primeira

(Objeto do contrato)

1. O contrato de concessão tem por objeto a gestão, exploração e manutenção do Centro Cultural da Malaposta, constituído por um Auditório com 159 lugares incluindo 2 lugares para cadeira de rodas; uma Sala Experimental com 40 lugares incluindo 1 lugar para cadeira de rodas, uma Sala de cinema com 54 lugares incluindo dois com cadeira de rodas; uma sala denominada Black Box com 50 lugares incluindo 1 lugar para cadeira de rodas, e um Café-Teatro com 100 lugares incluindo 1 lugar para cadeira de rodas. -----

O objeto da concessão inclui igualmente as instalações, equipamentos, materiais e espaços complementares de apoio (ANEXOS A e B), sito na Rua Angola, Olival Basto, União de Freguesias da Póvoa de Santo Adrião e Olival Basto do Concelho de Odivelas, com vista à dinamização cultural da concessão, essencialmente através da definição de uma programação cultural adequada. -----

2. É excluído do objeto da concessão o espaço administrativo (gabinete e sala), composto por [redacted] principal do Centro Cultural da Malaposta, identificado na planta [redacted] ao Caderno de Encargos, bem como uma das empenas exteriores do edifício a utilizar para fins publicitários ou de divulgação. -----

3. A concessão é exercida para a exploração de bem do domínio público, incluindo a utilização de todos os equipamentos técnicos e instalações afetas aos espaços a que se referem os números anteriores, todos eles cedidos em normal funcionamento. -----

[redacted]

Cláusula Segunda

(Órgão que tomou a decisão de contratar)

A decisão de contratar foi tomada pela Câmara Municipal na 13.^a Reunião Ordinária realizada em 28 de junho de 2023 e por deliberação da Assembleia Municipal na 8.^a Sessão Extraordinária realizada, em 25 de julho de 2023. -----

Cláusula Terceira

(Ato de adjudicação e aprovação da minuta)

A concessão objeto do presente contrato foi adjudicada pela Câmara Municipal de Odivelas, na **21.^a Reunião Ordinária de 2023, realizada em 02 de novembro de 2023** e a minuta contratual aprovada pela Câmara Municipal de Odivelas, na **24.^a Reunião Ordinária de 2023, realizada em 13 de dezembro de 2023.** -----

Cláusula Quarta

(Prazo de Vigência)

1. O prazo de vigência do contrato de concessão é de **4 (quatro) anos**, contados a partir do início da afetação, que deverá ocorrer dentro dos 30 (trinta) dias seguintes à obtenção de visto ou declaração equivalente do Tribunal de Contas, renovável automaticamente por dois anos, salvo se houver oposição à prorrogação por qualquer das partes, até ao limite de duas prorrogações. -----

As partes não poderão opor-se à prorrogação do contrato, tanto para o termo inicial como para as prorrogações, através de carta registada enviada à outra parte com uma antecedência mínima de 180 (cento e oitenta) dias anteriores à data da prorrogação.

Cláusula Quinta

(Preço Contratual)

1. Pela concessão objeto do presente contrato, bem como pelo cumprimento das demais condições, o Concessionário deverá pagar ao Concessionário anualmente o valor de **336.000,00 € (trezentos e trinta e seis mil euros)**, acrescido de IVA –

Imposto sobre o Valor Acrescentado, à taxa legal em vigor, o que perfaz o valor global de **2.688.000,00 € (dois milhões, seiscentos e oitenta e oito mil euros)**, acrescido de IVA – Imposto sobre o Valor Acrescentado, à taxa legal em vigor. -----

2. O preço contratual inclui todos os custos, encargos e despesas inerentes à concessão objeto do contrato. -----

3. O encargo resultante do contrato para o ano de 2024, no valor de **224.000,00 €** tem cabimento na rubrica seguinte: **COE – 39.03/02.02.25; Plano – 2024/A/166**, com o n.º **404/2024** e compromisso com o n.º **364/2024**. -----

4. Nos anos subsequentes, os encargos serão inscritos aquando dos orçamentos e GOP'S respetivos. -----

5. A assunção do compromisso plurianual foi autorizada na 8.ª Sessão Extraordinária realizada, em 25 de julho de 2023. -----

Cláusula Sexta

(Condições de Pagamento)

As quantias devidas pelo Concedente, nos termos do artigo anterior, devem ser pagas do seguinte modo: -----

a) A Entidade Adjudicante procederá ao pagamento nos 30 (trinta) dias imediatos à entrega das respetivas faturas; -----

_____mente emitidas e observado o disposto na alínea anterior do _____ serão pagas por transferência bancária para conta a indicar pelo Concessionário no contrato a celebrar. -----

Cláusula Sétima

(Direito de Utilização)

O Município de Odivelas garante ao Concessionário o direito de utilização integral do Centro _____ es do mesmo, para além das instalações, equipamentos, materiais e espaços complementares de apoio: -----

- a) Os equipamentos para apresentação de espetáculos e recepção de público (incluindo foyer);
- b) Os equipamentos de luz, som e vídeo; -----
- c) Todo o sistema de ventilação, renovação e climatização de ar; -----
- d) Todos os espaços interiores e respetivas instalações mecânicas (mesmo situadas no exterior do edifício – ar condicionado); -----
- e) A rede de instalações elétricas para o interior e exterior do edifício; -----
- f) A rede de instalações de abastecimento de águas do edifício; -----
- g) A rede de instalações de esgotos pluviais e residuais, incluindo rede de águas resultantes de infiltrações e drenagem do terreno circundante do edifício; -----
- h) Todo o sistema de prevenção e segurança contra incêndios e inundações, incluindo bombas, canalizações, extintores e sinalética;-----
- i) Todas as monitorizações e suspensões, apoios, quadros elétricos e de controle respeitantes ao sistema de abertura e fecho dos tetos acústicos dos auditórios, teia, varas e suas monitorizações da caixa de palco e ainda varas de iluminação das caixas dos palcos. -----

Cláusula Oitava

(Investimentos Complementares)

1. Os investimentos complementares, nomeadamente em decoração, equipamentos técnicos e estruturais, nos quais eventualmente o Concessionário esteja interessado, incluindo [REDACTED] e [REDACTED] condicionais, são da sua responsabilidade, estando, porém, sujeitos [REDACTED] te. -----
2. As benfeitorias referidas no ponto anterior e previstas na Cláusula 13.º do Caderno de Encargos devem utilizar materiais de boa qualidade e as melhores soluções técnicas aplicáveis e enquadrar-se na arquitetura do Centro Cultural, revertendo para o Concedente no final do prazo de concessão. -----

Cláusula Nona

(Obrigações do Concessionário)

1. São obrigações do Concessionário, além das que resultam expressamente da Lei e das constantes do Caderno de Encargos: -----

a) Produzir e realizar toda a programação de cariz artístico e cultural no Centro Cultural da Malaposta constantes da respetiva proposta, bem como colaborar com o Município de Odivelas em iniciativas, designadamente da área cultural, da educação, da juventude e apoio social que sejam convergentes com o objeto de atividade do Concessionário; -----

b) Assegurar uma programação cultural infantil de serviço educativo, durante o ano letivo (setembro a junho), com um mínimo de 10 (dez) espetáculos diferentes dirigidos a várias faixas etárias; -----

c) Disponibilizar gratuitamente ao Município de Odivelas 5 (cinco) ingressos por sessão para os espetáculos e eventos do Centro Cultural da Malaposta produzidos pelo Concessionário, até ao limite máximo de 500 (quinhentos) ingressos por ano, devendo para o efeito o serviço respetivo do Município de Odivelas proceder à marcação com uma antecedência mínima de 15 (quinze) dias dos lugares pretendidos para cada sessão; -----

d) Disponibilizar gratuitamente 10 cedências por ano, ao movimento associativo cultural do Concelho e às escolas de arte situadas no mesmo, espaços para fazerem [redacted] e [redacted] no Centro Cultural da Malaposta, incluindo supervisão por técnicos [redacted] e [redacted] do Concessionário, desde que não ponham em causa o normal desenvolvimento das atividades, e que estas cedências sejam marcadas e aprovadas pelo Concedente e solicitadas ao CCM com antecedência mínima de 6 meses em relação aos projetos; -----

e) Suportar todas as despesas decorrentes da exploração, manutenção e conservação [redacted] as receitas derivadas da mesma exploração; -----

f) Cooperar com o Concedente no acompanhamento e fiscalização do exato e pontual cumprimento das obrigações contratualizadas nos termos da concessão; -----

g) Aplicar e administrar corretamente a contrapartida financeira atribuída pelo Concedente, tendo em conta o objeto do contrato a estabelecer; -----

h) Atender, na sua atuação, aos critérios de economia, eficiência e eficácia na gestão da contrapartida financeira do Município de Odivelas, comprometendo-se a manter a respetiva contabilidade organizada e atualizada; -----

i) Estar em integral cumprimento de todas as obrigações para com a Segurança Social e Autoridade Tributária; -----

j) Mencionar, expressamente, o apoio do Município de Odivelas, com inclusão do respetivo logotipo em todos os suportes gráficos de promoção ou divulgação das suas atividades, bem como em toda a informação difundida nos diversos meios de comunicação; -

k) Suportar integralmente os custos relativos à utilização do Centro Cultural da Malaposta e afetar os meios humanos e materiais necessários à realização dos espetáculos;

l) Comparecer nas reuniões de acompanhamento e elaborar relatórios de atividade, nos termos previstos no Cláusula 15ª do Caderno de Encargos. -----

m) Assegurar a manutenção em bom estado e a entrega ao Concedente no final do prazo contratual de todo o espólio de materiais e trajes de cena, do Centro Cultural da [REDACTED] dos ANEXO B assim como os investimentos complementares [REDACTED] -----

n) Cumprir todas as normas gerais de segurança estabelecidas; -----

o) Proceder à divulgação e publicitação dos espetáculos e eventos a realizar; -----

p) Colocar a informação publicitária relativa aos espetáculos e eventos no Centro Cultural da Malaposta apenas nos espaços destinados a esse fim; -----

[REDACTED] a Malaposta, serviço de bar ou cafetaria, para além da cafetaria já existente e devidamente licenciada, sem prévia autorização

do Concedente. -----

2. O Concessionário é responsável por quaisquer danos causados a terceiros, pessoas ou bens, decorrentes da exploração, bem como danos causados por pessoal de serviço e ainda danos que os seus fornecedores provoquem nas instalações. -----

3. O Concessionário é também responsável pelo cumprimento de todas as obrigações relativas ao estabelecimento e ao seu pessoal, bem como, pela reparação de prejuízos por eles causados nas instalações, equipamentos e terceiros. -----

4. As licenças e outros encargos devidos ao Estado ou ao Município referentes à atividade a exercer serão da responsabilidade do Concessionário. -----

Cláusula Décima

Número Mínimo de Espetáculos

Em cada período anual de programação o Concessionário deverá assegurar uma oferta de espetáculos ao público nunca inferior ao número de espetáculos apresentados com a respetiva proposta, sendo obrigatória a apresentação mínima constante do **ANEXO C**. -----

Cláusula Décima Primeira

(Obrigações do Concedente)

São obrigações do Concedente, para além das que resultam expressamente da Lei e das constantes do Caderno de Encargos: -----

§ 1.º Os espaços, instalações, equipamentos, mobiliário, materiais, energia elétrica, água, gás, telefone, internet, fibra ótica, e outros necessários à exploração e manutenção do Centro Cultural da Malaposta, incluindo as instalações e espaços complementares de apoio; -----

b) Atribuir o direito de utilização dos materiais e equipamento afetos ao Centro Cultural da Malaposta; -----

c) Pagar o preço contratado; -----

d) Proceder ao pagamento da apólice de seguro multirriscos – cobertura de paredes -----

e) Assumir os encargos com a utilização do espaço composto por dois andares -----

(gabinete e sala), junto à entrada principal do Centro Cultural da Malaposta bem como a exploração de uma das empenas para fins de divulgação ou publicitários. -----

Cláusula Décima Segunda

(Pessoal)

O Concessionário fica responsável pelo integral cumprimento de todas as obrigações relativas à proteção e às condições de trabalho do seu pessoal, incluindo através da celebração dos contratos de seguro adequados às atividades a desempenhar, nos termos da legislação em vigor. -----

Cláusula Décima Terceira

(Benfeitorias)

1. Todas as obras e benfeitorias que venham a ser efetuadas correrão sempre por conta e risco do Concessionário e serão desde logo qualificadas como benfeitorias úteis e necessárias, ficando na pertença do Concedente no final do prazo contratual, sem o dever de qualquer indemnização, compensação ou retenção por parte do Concessionário. -----
2. A execução de qualquer benfeitoria carece de prévia autorização escrita do Concedente, sob pena da obrigação de restituição pelo Concessionário, da situação anterior àquela execução. -----

Cláusula Décima Quarta

(Partilha de riscos)

- ----- transferência do risco para o Concessionário. -----
2. O Concessionário deverá assumir integralmente os riscos da atividade e da exploração dos bens e equipamentos que integram a concessão. -----
 3. As alterações à lei fiscal configuram risco da responsabilidade do Concessionário. -----
 4. Os impactos financeiros resultantes dos riscos de procura, exploração e manutenção das ----- esfera de responsabilidade do Concessionário, sem o direito, por parte deste, a qualquer compensação financeira do

Concedente. -----

Cláusula Décima Quinta

(Fiscalização)

1. É reservado ao Município de Odivelas o direito de fiscalizar o cumprimento das obrigações do Concessionário, nos termos impostos pelo Caderno de Encargos, assim como pela demais legislação em vigor aplicável. -----

2. O Concessionário deverá permitir o acesso às instalações e disponibilizar toda a informação necessária ao Concedente com vista à monitorização e fiscalização do integral cumprimento das obrigações contratuais. -----

Cláusula Décima Sexta

(Subcontratação e Cessão da Posição Contratual)

Não é permitida a cessão, subcontratação ou transmissão total ou parcial, a qualquer título, sem prévia autorização do Concedente, sendo nulos ou de nenhum efeito todos os atos ou contratos celebrados pelo Concessionário com infração do disposto na presente cláusula. ----

Cláusula Décima Sétima

(Caução)

1. Para garantir o exato e pontual cumprimento de todas as obrigações legais e contratuais assumidas perante o Concedente, foi entregue pelo Concessionário, a caução no valor de € [REDACTED] ([REDACTED] e quatro mil e quatrocentos euros), correspondente a 5% do preço [REDACTED] e [REDACTED] dada mediante apresentação do seguro-caução, apólice de seguro de garantia Série 1PT24, n.º 150000009, de 10 de janeiro de 2024, de acordo com o estipulado no artigo 29.º do programa do procedimento. -----

Cláusula Décima Oitava

(Sanções Contratuais)

[REDACTED] to, o Concedente pode exigir ao Concessionário o pagamento de pena pecuniária, por cada incumprimento registado, e em

função da respetiva gravidade, de valor a fixar entre 1 ‰ (um por mil) e 5‰ (cinco por mil) do valor global da respetiva adjudicação, sem IVA. -----

2. Em resultado do incumprimento das obrigações contatuais por parte do Concessionário, o Concedente poderá deduzir os valores a que alude o número 1, ao valor do preço a pagar.

Cláusula Décima Nona

(Resolução pelo Concedente)

1. Sem prejuízo dos fundamentos gerais de resolução do contrato de concessão e do direito de indemnização nos termos gerais de direito, o Concedente pode resolver o contrato quando se verifique: -----

a) Desvio do objeto da concessão; -----

b) Ocorrência de deficiência grave na organização e desenvolvimento pelo Concessionário das atividades concedidas, em termos que possam comprometer a sua continuidade ou regularidade nas condições exigidas pela lei e pelo contrato; -----

c) A utilização abusiva ou acentuada deterioração das instalações, equipamento e material; -----

d) A falta de cumprimento grave e reiterado das obrigações contratuais do Concessionário; -----

e) A aplicação de mais de 3 (três) sanções contratuais. -----

§ 1.º Quando a resolução do contrato, o Concedente notificará, por escrito, o Concessionário dos previstos nos números 1 e 2 do artigo 325.º do Código dos Contratos Públicos, para efeitos de cumprimento das obrigações contratuais, dentro de um prazo razoável, salvo quando o cumprimento se tenha tornado impossível ou o contraente público tenha perdido o interesse na prestação. -----

3. Para além do direito de resolução previsto no Caderno de Encargos, são ainda direitos do -----

Cláusula Vigésima

(Comunicações e Notificações)

1. Sem prejuízo de poderem ser acordadas outras regras quanto às notificações e comunicações entre as partes do contrato, estas devem ser dirigidas, para o domicílio ou sede contratual de cada uma, identificados no contrato. -----
2. Qualquer alteração das informações constantes do contrato deve ser comunicada, por escrito, à outra parte. -----

Cláusula Vigésima Primeira

(Lei Aplicável)

O contrato rege-se pelas presentes cláusulas e subsidiariamente pelas normas do Código dos Contratos Públicos, aprovado pelo Decreto-Lei número 18/2008, de 29 de janeiro, na sua redação atual e demais legislação aplicável, nacional ou comunitária. -----

Cláusula Vigésima Segunda

(Gestor do Contrato)

Nos termos do artigo 290.º - A, do CCP, designa-se gestor do pr [REDACTED]

Cláusula Vigésima Terceira

(Despesas e encargos do concessionário)

As despesas e encargos inerentes à redução do contrato a escrito, bem como com impostos, [REDACTED], [REDACTED], [REDACTED], [REDACTED], [REDACTED], [REDACTED], [REDACTED], [REDACTED], são da responsabilidade do concessionário.

Cláusula Vigésima Quarta

(Foro Competente)

Para resolução de todos os litígios [REDACTED] do presente contrato fica estipulada a competência do Tribunal Administrativo de Círculo de Lisboa, com expressa renúncia a [REDACTED] qualquer outro. -----

Arquivo: -----

a) Cópia da certidão permanente, consultada on-line, com o código de acesso [REDACTED] de 2024. -----

b) Cópia da Declaração emitida em 06 de fevereiro de 2024, pela Segurança Social -Centro Distrital de Lisboa, comprovativa da situação contributiva regularizada do segundo contraente.

c) Cópia da Certidão emitida em 06 de fevereiro de 2024, pelo Serviço de Finanças de Cascais-1, comprovativa da situação tributária regularizada do segundo contraente; -----

d) Cópia dos Certificados de Registo Criminal emitidos pelo Ministério da Justiça – Direção Geral da Administração da Justiça, válidos até 21 de abril de 2024, comprovativos de que a titular dos órgãos sociais do segundo contraente e o segundo contraente não se encontram nas situações previstas nas alíneas b) e h) do artigo 55.º do Código dos Contratos Públicos. -

e) Cópia do RCBE. -----

- Para constar se lavrou o presente contrato, num exemplar, que vai ser assinado por certificado de assinatura digital, pelos contraentes e por mim, **Lina Maria Palma do Nascimento**, Licenciada em Administração Regional e Autárquica, designada Oficial Público, conforme despacho de designação número 55/PRES/2021, proferido pelo Presidente da Câmara Municipal de Odivelas, em 22 de outubro de 2021, nos termos do artigo 35.º da Lei n.º 75/2013, de 12 de setembro. -----

Depois de assinado e aposto o número da fatura/recibo respetiva, será extraída cópia para [REDACTED] -----

[REDACTED] considera-se celebrado na data de aposição da última assinatura digital certificada. -----



SignedBy=Hugo Manuel dos Santos Martins
SignDate=14/02/2024 15:32
Subject.CN=Hugo Manuel dos Santos Martins
Subject.O=Município de Odivelas
SignatureAlgorithm=[REDACTED]
9.1.1.11
NotBefore=5 de julho de 2022
NotAfter=5 de julho de 2025

Digitally signed by

Date: 2024.02.14
11:28:03 Z

Lina Maria Palma
do Nascimento

Assinado de forma digital por Lina Maria Palma do Nascimento
DN: c=PT, title=Oficial Público do Município de Odivelas, o=Município de Odivelas, sn=Palma do Nascimento, givenName=Lina Maria, cn=Lina Maria Palma do Nascimento
Dados: 2024.02.09 16:49:20 Z

Conta: Pago por meio da fatura/recibo n.º 324/.....



ANEXO A

Plantas do Centro Cultural da Malaposta



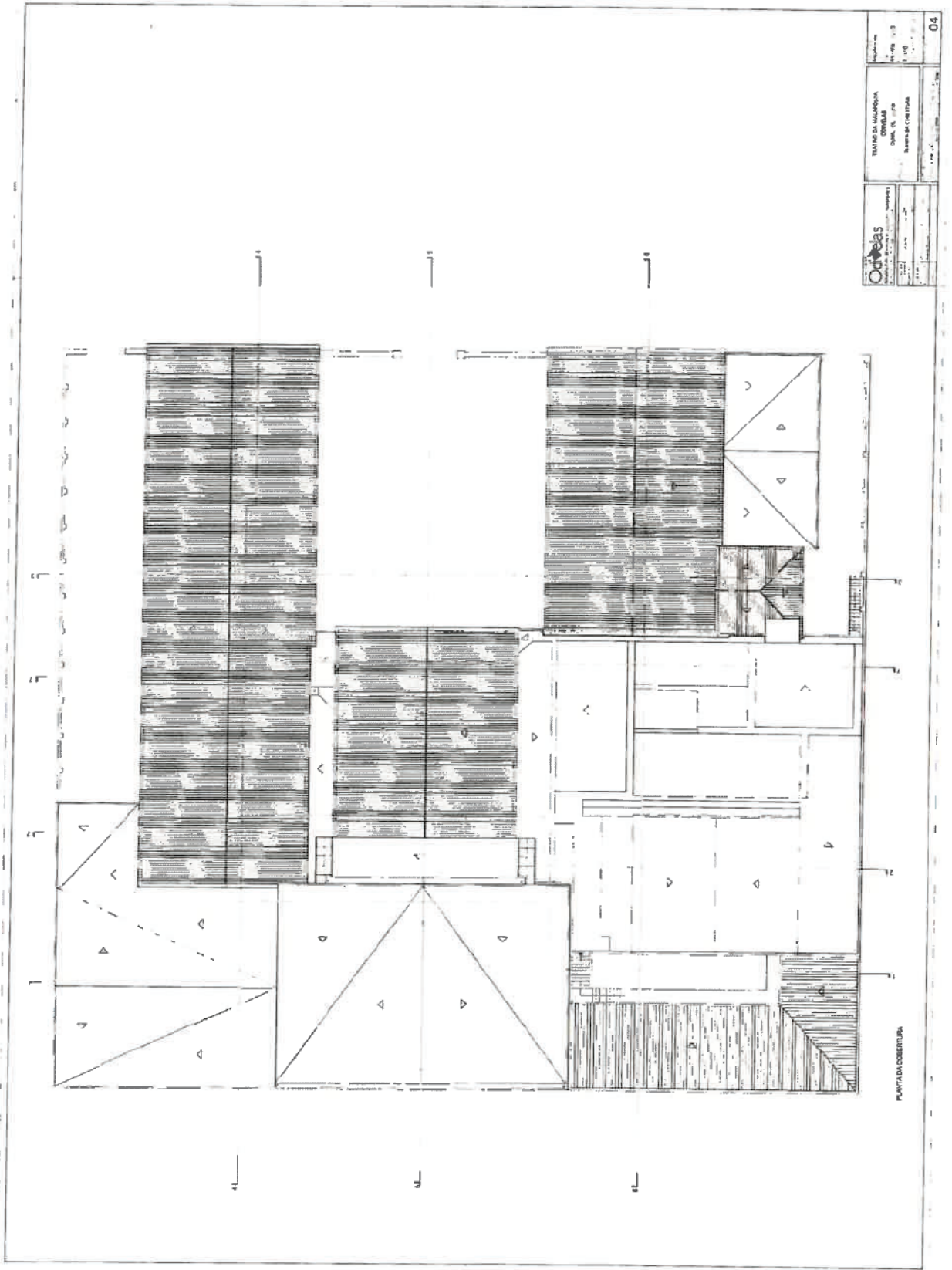

Ortelas Engenharia de Arquitetura e Urbanismo Rua ... nº		TÍTULO DA MALHA COBERTURA DATA: 16/07/19 NOME DO COBERTOR	ESCALA: 1:50 Nº: 04
--	--	--	------------------------

PLANTA DA COBERTURA

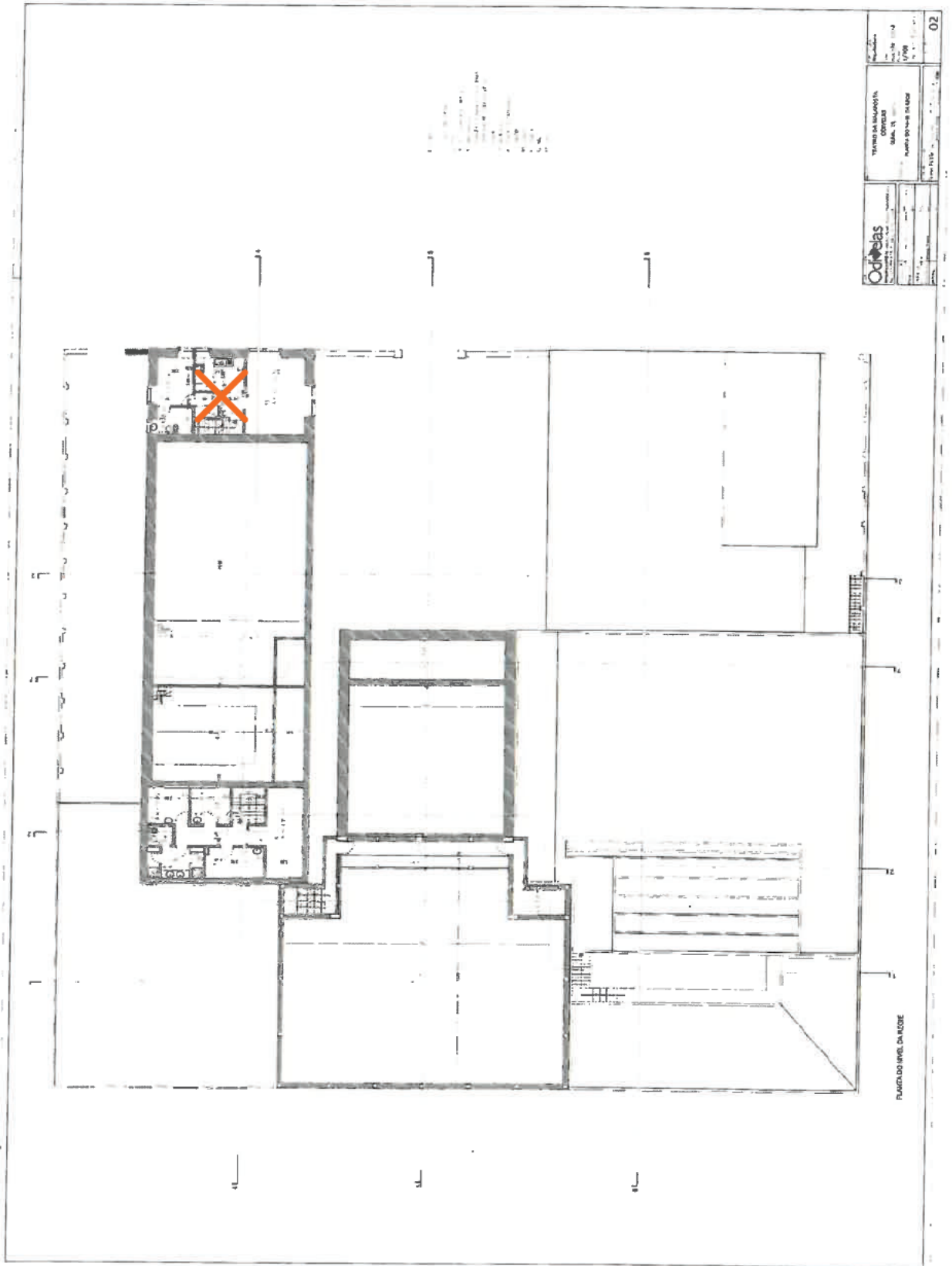

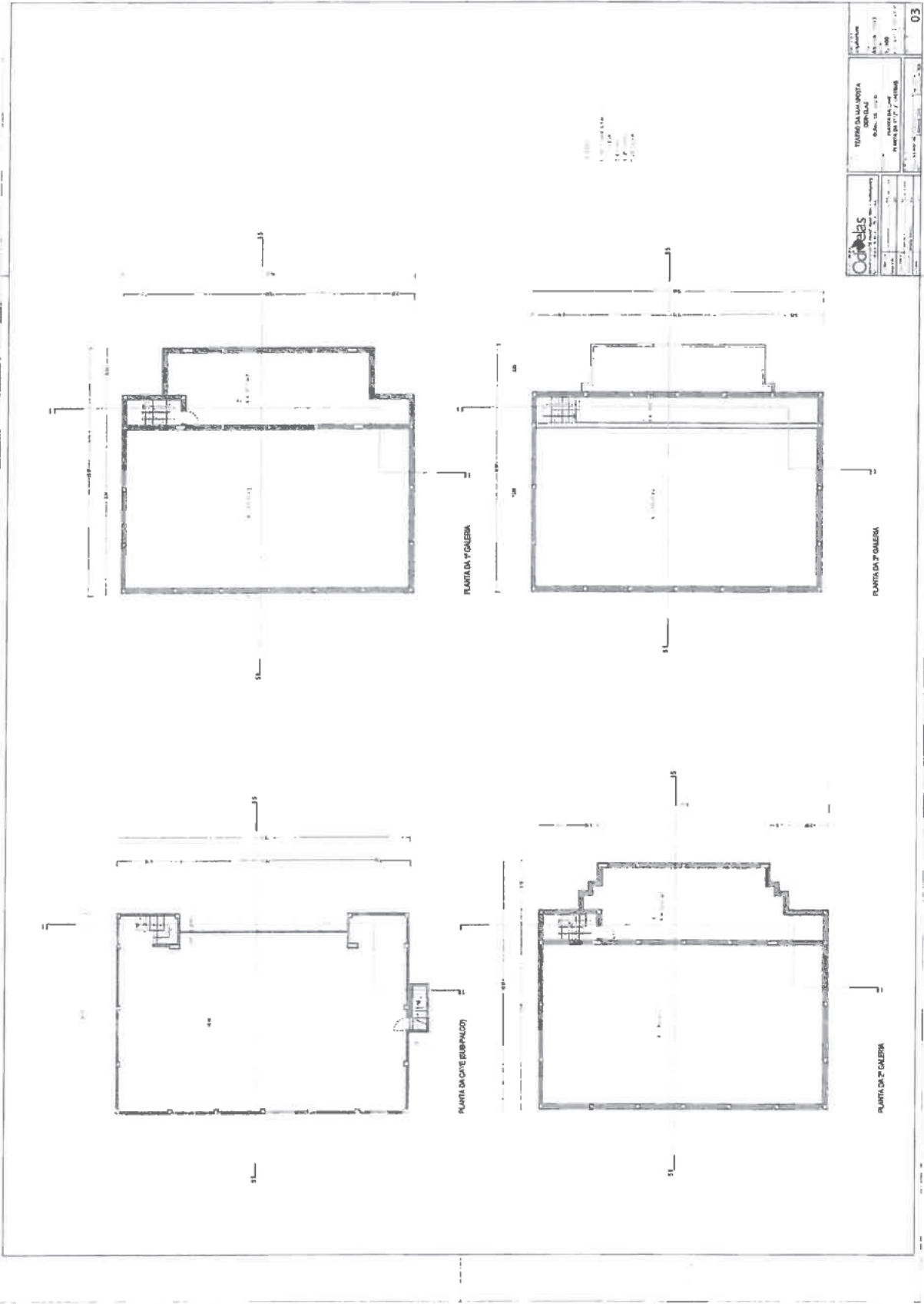

Cidreles Engenharia de Arquitetura e Urbanismo Rua da Liberdade, 100 - Centro - Curitiba - PR - 81.000-000 Fone: (41) 333-1111		TIPO DE OBRA REFORMA DATA DE PROJETO 15/05/2014 DATA DE EXECUÇÃO 15/05/2014	Nº DE PROJETO 03
--	--	--	---------------------

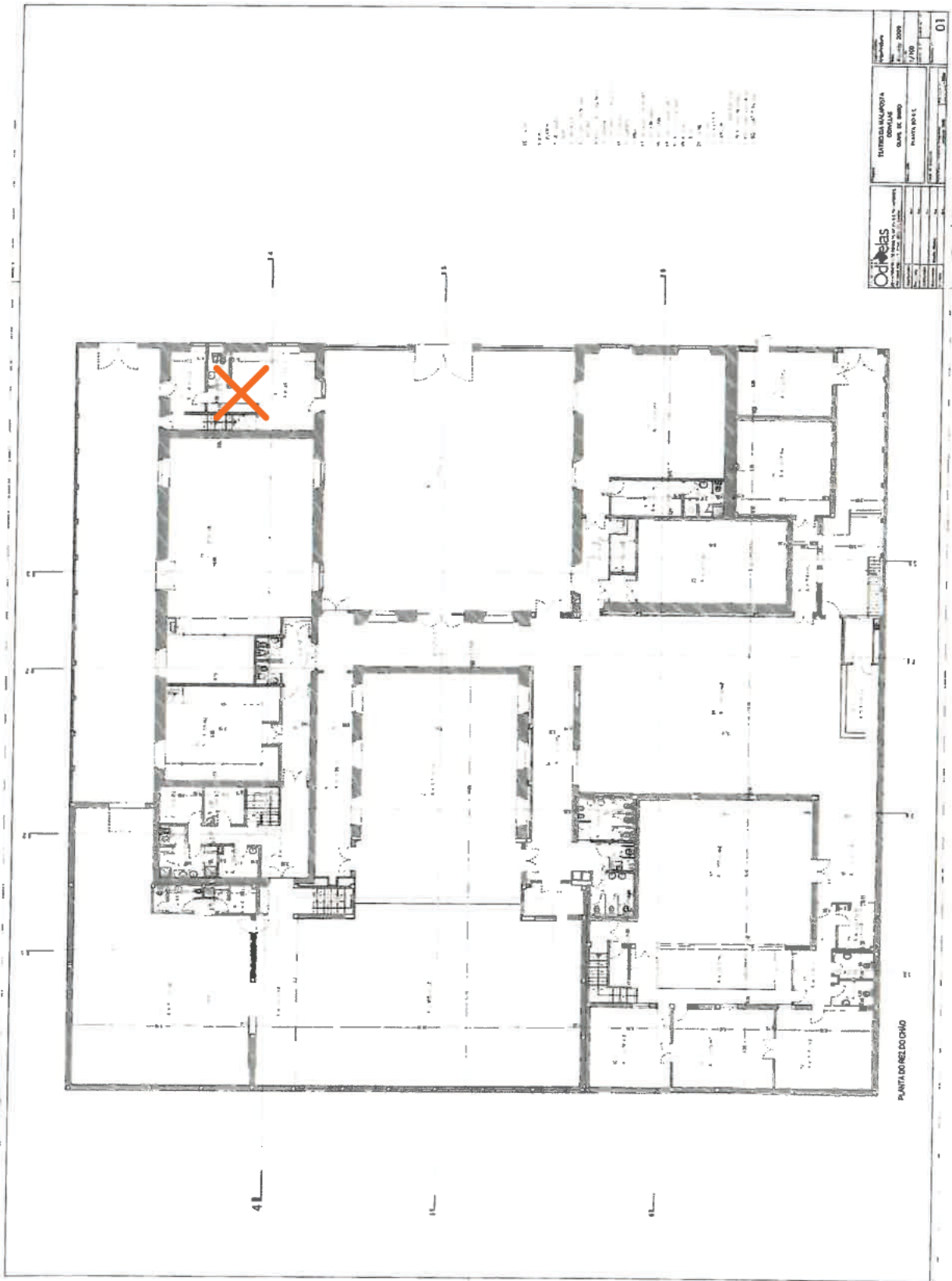

1. - ...
 2. - ...
 3. - ...
 4. - ...
 5. - ...
 6. - ...
 7. - ...
 8. - ...
 9. - ...
 10. - ...
 11. - ...
 12. - ...
 13. - ...
 14. - ...
 15. - ...
 16. - ...
 17. - ...
 18. - ...
 19. - ...
 20. - ...
 21. - ...
 22. - ...
 23. - ...
 24. - ...
 25. - ...
 26. - ...
 27. - ...
 28. - ...
 29. - ...
 30. - ...
 31. - ...
 32. - ...
 33. - ...
 34. - ...
 35. - ...
 36. - ...
 37. - ...
 38. - ...
 39. - ...
 40. - ...
 41. - ...
 42. - ...
 43. - ...
 44. - ...
 45. - ...
 46. - ...
 47. - ...
 48. - ...
 49. - ...
 50. - ...
 51. - ...
 52. - ...
 53. - ...
 54. - ...
 55. - ...
 56. - ...
 57. - ...
 58. - ...
 59. - ...
 60. - ...
 61. - ...
 62. - ...
 63. - ...
 64. - ...
 65. - ...
 66. - ...
 67. - ...
 68. - ...
 69. - ...
 70. - ...
 71. - ...
 72. - ...
 73. - ...
 74. - ...
 75. - ...
 76. - ...
 77. - ...
 78. - ...
 79. - ...
 80. - ...
 81. - ...
 82. - ...
 83. - ...
 84. - ...
 85. - ...
 86. - ...
 87. - ...
 88. - ...
 89. - ...
 90. - ...
 91. - ...
 92. - ...
 93. - ...
 94. - ...
 95. - ...
 96. - ...
 97. - ...
 98. - ...
 99. - ...
 100. - ...

Odias Engenharia e Arquitetura		ESTRUTURA ALUMINOSA GUSTAVO B. BARRA 15/03/2008	
Nome: _____ Função: _____ Assinatura: _____ Data: _____	Nome: _____ Função: _____ Assinatura: _____ Data: _____	Nome: _____ Função: _____ Assinatura: _____ Data: _____	Nome: _____ Função: _____ Assinatura: _____ Data: _____
Escala: _____ Planta: _____ Folha: _____		01	

PUNTA DO RELOCHÃO

ANEXO B

Inventário dos Equipamentos e Material Existente no Espaço Objeto da Concessão



Ano	2023
Data de Emissão	05/08/2023

Serviço	0070200
MUNICÍPIO DE ODIVELAS	

Divisão	DIVISAO DE CULTURA ETURISM
---------	----------------------------

Nr. Inv	Descrição	CC	Referência	Estado	Data Aquisição	Valor Aquisição	Valor Atual	Fatura
135401	CLIMATIZACAO - AQUECEDOR - OLEO	4372602	NV	B	-	0,00	0,00	-
135409	MOBILIARIO - BLOCO DE GAVETAS - AGLOMERADO E METAL CINZENTO 3 GAVETAS	435304	-	B	01/01/2020	0,00	3,75	-
135411	MOBILIARIO - CONJUNTO DE LAVAR CABELOS COM CADEIRA - MAPA E PEDRA AZUL E PRETO COM BRACOS SEM RODAS	435305	-	M	01/01/2020	0,00	9,25	-
135421	INFORMATICO - HW IMPRESSORA	4351107	NV	M	01/01/2020	0,00	0,00	-
135429	AUDIOVISUAL - CONVERSOR DE VHS PARA DVD	4334399	NV	B	31/12/2020	107,00	42,80	-
135430	CLIMATIZACAO - AQUECEDOR - OLEO	4372602	NV	M	01/01/2020	0,00	1,50	-
135431	CLIMATIZACAO - VENTONHA	4372514	NV	B	01/01/2020	0,00	1,00	-
135437	INFORMATICO - HW COMPUTADOR PORTATIL	4351116	NV	M	01/01/2020	0,00	0,00	-
154312	AUDIOVISUAL - DIGITAL SNAKE	4334399	NV	B	16/06/2020	779,59	311,83	333/2020
154313	AUDIOVISUAL - DIGITAL SNAKE	4334399	NV	B	16/06/2020	779,59	311,83	333/2020
154391	AUDIOVISUAL - MESA DE MISTURA	4334312	NV	B	16/06/2020	3 376,18	1 350,47	333/2020
154392	AUDIOVISUAL - MICROFONE	4334399	NV	B	11/02/2020	257,76	103,11	FT2020A1/1230/
154393	AUDIOVISUAL - MICROFONE	4334399	NV	B	11/02/2020	257,76	103,11	FT2020A1/1230/
154394	AUDIOVISUAL - MICROFONE	4334399	NV	B	11/02/2020	257,76	103,11	FT2020A1/1230/
154395	AUDIOVISUAL - MICROFONE	4334399	NV	B	11/02/2020	257,76	103,11	FT2020A1/1230/
154396	AUDIOVISUAL - MICROFONE	4334399	NV	B	13/01/2020	103,74	41,49	7/2020
154706	AUDIOVISUAL - SISTEMA DE EMISSOR - OMNI. UHF G4 - AW+ 470-558MHZ	4334399	NV	B	11/02/2020	792,05	316,82	FT2020A1/1230/
154709	AUDIOVISUAL - SUPORTE DE MICROFONE - METAL PRETO NV -	4334399	NV	B	13/01/2020	55,25	22,10	7/2020
154710	AUDIOVISUAL - SUPORTE DE MICROFONE - METAL PRETO NV -	4334399	NV	B	13/01/2020	55,25	22,10	7/2020
154738	AUDIOVISUAL - TELA DE PROJECCAO - METAL E MAPA BRANCO	4334399	NV	B	06/03/2020	441,97	176,79	FAC202012
154753	INFORMATICO - HW ACCESS POINT	4351119	1902438WBS-200HD	B	17/02/2020	1 170,73	292,68	21/2020
154754	INFORMATICO - HW ACCESS POINT - 1 CANAL - WBP-200HD - ALTAIR	4351119	NV	B	17/02/2020	1 170,73	292,68	21/2020
154755	INFORMATICO - HW ACCESS POINT - 1 CANAL - WBP-200HD - ALTAIR	4351119	NV	B	17/02/2020	1 170,73	292,68	21/2020
154756	INFORMATICO - HW ACCESS POINT - 1 CANAL - WBP-200HD - ALTAIR	4351119	NV	B	17/02/2020	1 170,73	292,68	21/2020
154757	INFORMATICO - HW ACCESS POINT - 1 CANAL - WBP-200HD - ALTAIR	4351119	NV	B	17/02/2020	1 170,73	292,68	21/2020
154772	TEATRO - ADEREÇOS TEATRAIS - CONJUNTO DE FATOS E ENDEREÇOS PARA PEÇA DE TEATRO	43346	-	B	27/02/2020	486,99	121,74	EDOC/2020/13229
2473	MOBILIARIO - MESA - METAL CINZENTO	435310	-	B	16/12/1999	83,80	2,50	2591
2474	MOBILIARIO - MESA - METAL CINZENTO	435310	-	B	16/12/1999	83,80	2,50	2591
23994	MOBILIARIO - CADEIRA - METAL CINZENTO SEM BRACOS SEM RODAS	435305	-	B	01/01/2000	0,00	10,25	-
29404	MOBILIARIO - CADEIRA - METAL CINZENTO SEM BRACOS SEM RODAS	435305	-	B	01/01/2000	0,00	10,25	-
29415	MOBILIARIO - CADEIRA - METAL CINZENTO SEM BRACOS SEM RODAS	435305	-	B	01/01/2000	0,00	10,25	-
29692	MOBILIARIO - CADEIRA - METAL CINZENTO SEM BRACOS SEM RODAS	435305	-	B	01/01/2000	0,00	10,25	-
60143	MOBILIARIO - CADEIRA - METAL CINZENTO SEM BRACOS SEM RODAS	435305	-	B	20/08/2014	0,00	10,25	-
60154	MOBILIARIO - CADEIRA - METAL CINZENTO SEM BRACOS SEM RODAS	435305	-	B	20/08/2014	0,00	10,25	-
60155	MOBILIARIO - CADEIRA - METAL CINZENTO SEM BRACOS SEM RODAS	435305	-	B	20/08/2014	0,00	10,25	-
60156	MOBILIARIO - CADEIRA - METAL CINZENTO SEM BRACOS SEM RODAS	435305	-	B	20/08/2014	0,00	10,25	-
67819	AUDIOVISUAL - AMPLIFICADOR	4334301	NV	M	01/01/2015	0,00	0,00	-
67831	MOBILIARIO - ARMARIO - DIMMER	435301	NV	B	01/01/2015	0,00	23,50	-
68458	AUDIOVISUAL - PROJETOR DE LUZ	4334314	NV	M	01/01/2015	0,00	0,00	-
73984	MOBILIARIO - CADEIRA - METAL CINZENTO SEM BRACOS SEM RODAS	435305	-	B	31/12/2016	0,00	10,25	-
108719	MOBILIARIO - CADEIRA - METAL CINZENTO SEM BRACOS SEM RODAS	435305	-	B	01/10/2018	179,32	27,50	-
135402	MOBILIARIO - CADEIRA - METAL VERDE SEM BRACOS SEM RODAS	435305	-	B	01/01/2020	0,00	1,50	-
135403	MOBILIARIO - CADEIRA - METAL VERDE SEM BRACOS SEM RODAS	435305	-	B	01/01/2020	0,00	1,50	-
135404	MOBILIARIO - ARMARIO - AGLOMERADO E METAL CASTANHO E CINZENTO 4 PORTAS	435301	-	M	01/01/2020	0,00	5,50	-
135405	MOBILIARIO - ARMARIO - METAL CINZENTO 2 PORTAS	435301	-	B	01/01/2020	0,00	9,75	-
135406	MOBILIARIO - QUADRO MAGNETICO (ESCRITORIO) - AGLOMERADO E METAL BRANCO E CINZENTO	435399	-	B	-	0,00	0,00	-
135407	MOBILIARIO - BLOCO DE GAVETAS - AGLOMERADO E METAL CASTANHO E CINZENTO 3 GAVETAS	435304	-	B	01/01/2020	0,00	3,50	-
135408	AUDIOVISUAL - MESA DE LUZ	4334399	NV	B	01/01/2020	0,00	0,00	-
135410	MOBILIARIO - ARMARIO - METAL CINZENTO SEM PORTAS	435301	-	M	-	0,00	0,00	-
135412	AUDIOVISUAL - MAQUINA DE FUMOS	4334399	NV	B	01/01/2020	0,00	0,00	-
156078	SEGURANCA - EXTINTOR - 6 KG DE PO QUIMICO ABC	4379	-	B	31/12/2020	80,00	20,00	-

M/INICÍPIO DE ODIVELAS

 Ano 2023
 Data de Emissão 05/08/2023

Serviço	0070200	DIVISAO DE CULTURA ETURISM
---------	---------	----------------------------

Nr. Inv	Descrição	CC	Referência	Estado	Data Aquisição	Valor Aquisição	Valor Atual	Fatura
156079	SEGURANCA - EXTINTOR - 6 KG DE PO QUIMICO ABC	4379	-	B	31/12/2020	80,00	20,00	-
21335	COMUNICACOES - TELEFONE	4351213	FCH121380DY	B	02/01/2007	208,00	0,00	4022
68068	INFORMATICO - HW IMPRESSORA	4351107	NV	B	01/01/2015	0,00	0,00	-
68070	MOBILIARIO - BALCAO - AGLOMERADO E VIDRO PRETO	435399	-	B	01/01/2015	0,00	11,00	-
68075	MOBILIARIO - BALCAO - AGLOMERADO E VIDRO PRETO	435399	-	B	01/01/2015	0,00	11,00	-
68075	MOBILIARIO - BLOCO DE GAVETAS - AGLOMERADO E METAL CINZENTO 3 GAVETAS COM RODAS	435304	-	B	01/01/2015	0,00	23,25	-
68086	MOBILIARIO - VITRINE - METAL E VIDRO CINZENTO 2 PORTAS	4372126	-	B	01/01/2015	0,00	27,00	-
68086	MOBILIARIO - CHAVEIRO - METAL CINZENTO E PRETO 1 PORTA	435399	-	B	01/01/2015	0,00	11,75	-
134762	MOBILIARIO - BLOCO DE GAVETAS - AGLOMERADO E METAL CASTANHO E PRETO 3 GAVETAS COM RODAS	435304	-	B	01/01/2020	0,00	23,25	-
135414	SEGURANCA - PINO DE BA PREEIRA COM FITA - METAL PRETO	4379	-	B	31/12/2020	37,00	14,80	-
67826	AUDIOVISUAL - AMPLIFICADOR	4334801	NV	B	01/01/2015	0,00	0,00	-
67827	AUDIOVISUAL - PROCESSADOR DE SOM	4334399	NV	B	01/01/2015	0,00	0,00	-
67832	AUDIOVISUAL - MESA DE LUZ	4334399	7219A1548525	B	01/01/2015	0,00	0,00	-
135360	AUDIOVISUAL - MESA DE SOM	4334312	NV	B	31/12/2020	1.000,00	400,00	-
135361	AUDIOVISUAL - RADIO LEITOR CDS	4334305	NV	B	01/01/2020	0,00	0,00	-
135362	AUDIOVISUAL - GENNIE	4334399	NV	B	31/12/2020	500,00	200,00	-
135363	AUDIOVISUAL - GENNIE	4334399	NV	B	31/12/2020	500,00	200,00	-
135364	AUDIOVISUAL - GENNIE	4334399	NV	B	31/12/2020	500,00	200,00	-
135365	AUDIOVISUAL - GENNIE	4334399	NV	B	31/12/2020	80,00	20,00	-
156068	SEGURANCA - EXTINTOR - 6 KG DE PO QUIMICO ABC	4379	-	B	31/12/2020	200,00	80,00	-
156069	AUDIOVISUAL - BOX TRUSS - METAL CINZENTO	4334399	NV	B	31/12/2020	0,00	0,00	-
135366	MOBILIARIO - MESA - MADEIRA E VIDRO CASTANHO COM ESPELHO E LUZES	435310	-	B	01/01/2020	0,00	1,00	-
135367	MOBILIARIO - MESA - MADEIRA E VIDRO CASTANHO COM ESPELHO E LUZES	435310	-	B	01/01/2020	0,00	5,50	-
67584	INFORMATICO - HW VIDEOPROJETOR DE IMAGEM	4351118	SHF610021	B	01/01/2015	0,00	0,00	-
67839	AUDIOVISUAL - PROJECTOR DE CINEMA	4334314	NV	B	01/01/2015	0,00	0,00	-
67842	AUDIOVISUAL - PROCESSADOR DE SOM	4334399	NV	B	01/01/2015	0,00	0,00	-
67849	AUDIOVISUAL - TELA DE PROJECCAO - METAL BRANCO E PRETO	4334399	-	B	01/01/2015	0,00	0,00	-
67913	AUDIOVISUAL - VIDEO GRAVADOR	4334311	10045070	B	01/01/2015	0,00	0,00	-
135351	AUDIOVISUAL - LEITOR DE BLU-RAY	4334311	NV	B	31/12/2020	250,00	100,00	-
135352	AUDIOVISUAL - LEITOR DE BLU-RAY	4334311	NV	B	-	0,00	0,00	-
135354	SEGURANCA - PINO DE BA PREEIRA COM FITA - METAL PRETO	4379	-	B	01/01/2020	0,00	0,00	-
135356	SEGURANCA - PINO DE BA PREEIRA COM FITA - METAL PRETO	4379	-	B	31/12/2020	37,00	14,80	-
135357	SEGURANCA - PINO DE BA PREEIRA COM FITA - METAL PRETO	4379	-	B	31/12/2020	37,00	14,80	-
135358	SEGURANCA - PINO DE BA PREEIRA COM FITA - METAL PRETO	4379	-	B	31/12/2020	37,00	14,80	-
135359	SEGURANCA - PINO DE BA PREEIRA COM FITA - METAL PRETO	4379	-	B	31/12/2020	37,00	14,80	-
156066	SEGURANCA - EXTINTOR - 6 KG DE PO QUIMICO ABC	4379	-	B	31/12/2020	80,00	20,00	-
156823	MOBILIARIO - CADEIRA DE AUDITORIO - METAL E TECIDO PRETO E VERDE COM BRACOS SEM RODAS, 9 FILAS	435305	-	B	31/12/2020	1.512,00	945,00	-
67841	AUDIOVISUAL - PROJECTOR DE CINEMA	4334314	NV	B	01/01/2015	0,00	0,00	-
68524	MOBILIARIO - CADEIRA - MADEIRA E NAPCA CASTANHO SEM BRACOS SEM RODAS	435305	NV	B	01/01/2015	0,00	0,00	-
68526	MOBILIARIO - CADEIRA - MADEIRA E NAPCA CASTANHO SEM BRACOS SEM RODAS	435305	NV	B	01/01/2015	0,00	10,25	-
68527	MOBILIARIO - CADEIRA - MADEIRA E NAPCA CASTANHO SEM BRACOS SEM RODAS	435305	NV	B	01/01/2015	0,00	10,25	-
68528	MOBILIARIO - CADEIRA - MADEIRA E NAPCA CASTANHO SEM BRACOS SEM RODAS	435305	NV	B	01/01/2015	0,00	10,25	-
68529	MOBILIARIO - CADEIRA - MADEIRA E NAPCA CASTANHO SEM BRACOS SEM RODAS	435305	NV	B	01/01/2015	0,00	10,25	-
68530	MOBILIARIO - CADEIRA - MADEIRA E NAPCA CASTANHO SEM BRACOS SEM RODAS	435305	NV	B	01/01/2015	0,00	10,25	-
68531	MOBILIARIO - CADEIRA - MADEIRA E NAPCA CASTANHO SEM BRACOS SEM RODAS	435305	NV	B	01/01/2015	0,00	10,25	-
68532	MOBILIARIO - CADEIRA - MADEIRA E NAPCA CASTANHO SEM BRACOS SEM RODAS	435305	NV	B	01/01/2015	0,00	10,25	-

MUNICÍPIO DE ODVELAS

0070200 DIVISAO DE CULTURA E TURISMO

Nr. Inv	Descrição	CC	Referência	Estado	Data Aquisição	Valor Aquisição	Valor Atual	Fatura
68533	MOBILIARIO - CADEIRA - MADEIRA E NAPA CASTANHO SEM BRACOS SEM RODAS	435305	NV	B	01/01/2015	0,00	10,25	-
68534	MOBILIARIO - CADEIRA - MADEIRA E NAPA CASTANHO SEM BRACOS SEM RODAS	435305	NV	B	01/01/2015	0,00	10,25	-
68535	MOBILIARIO - CADEIRA - MADEIRA E NAPA CASTANHO SEM BRACOS SEM RODAS	435305	NV	B	01/01/2015	0,00	10,25	-
68536	MOBILIARIO - CADEIRA - MADEIRA E NAPA CASTANHO SEM BRACOS SEM RODAS	435305	NV	B	01/01/2015	0,00	10,25	-
68537	MOBILIARIO - CADEIRA - MADEIRA E NAPA CASTANHO SEM BRACOS SEM RODAS	435305	NV	B	01/01/2015	0,00	10,25	-
68538	MOBILIARIO - CADEIRA - MADEIRA E NAPA CASTANHO SEM BRACOS SEM RODAS	435305	NV	B	01/01/2015	0,00	10,25	-
68539	MOBILIARIO - CADEIRA - MADEIRA E NAPA CASTANHO SEM BRACOS SEM RODAS	435305	NV	B	01/01/2015	0,00	10,25	-
68540	MOBILIARIO - CADEIRA - MADEIRA E NAPA CASTANHO SEM BRACOS SEM RODAS	435305	NV	B	01/01/2015	0,00	10,25	-
68541	MOBILIARIO - CADEIRA - MADEIRA E NAPA CASTANHO SEM BRACOS SEM RODAS	435305	NV	B	01/01/2015	0,00	10,25	-
68542	MOBILIARIO - CADEIRA - MADEIRA E NAPA CASTANHO SEM BRACOS SEM RODAS	435305	NV	B	01/01/2015	0,00	10,25	-
68543	MOBILIARIO - CADEIRA - MADEIRA E NAPA CASTANHO SEM BRACOS SEM RODAS	435305	NV	B	01/01/2015	0,00	10,25	-
68544	MOBILIARIO - CADEIRA - MADEIRA E NAPA CASTANHO SEM BRACOS SEM RODAS	435305	NV	B	01/01/2015	0,00	10,25	-
68545	MOBILIARIO - CADEIRA - MADEIRA E NAPA CASTANHO SEM BRACOS SEM RODAS	435305	NV	B	01/01/2015	0,00	10,25	-
68546	MOBILIARIO - CADEIRA - MADEIRA E NAPA CASTANHO SEM BRACOS SEM RODAS	435305	NV	B	01/01/2015	0,00	10,25	-
68547	MOBILIARIO - CADEIRA - MADEIRA E NAPA CASTANHO SEM BRACOS SEM RODAS	435305	NV	B	01/01/2015	0,00	10,25	-
68548	MOBILIARIO - CADEIRA - MADEIRA E NAPA CASTANHO SEM BRACOS SEM RODAS	435305	NV	B	01/01/2015	0,00	10,25	-
68549	MOBILIARIO - CADEIRA - MADEIRA E NAPA CASTANHO SEM BRACOS SEM RODAS	435305	NV	B	01/01/2015	0,00	10,25	-
68550	MOBILIARIO - CADEIRA - MADEIRA E NAPA CASTANHO SEM BRACOS SEM RODAS	435305	NV	B	01/01/2015	0,00	10,25	-
68551	MOBILIARIO - CADEIRA - MADEIRA E NAPA CASTANHO SEM BRACOS SEM RODAS	435305	NV	B	01/01/2015	0,00	10,25	-
68552	MOBILIARIO - CADEIRA - MADEIRA E NAPA CASTANHO SEM BRACOS SEM RODAS	435305	NV	B	01/01/2015	0,00	10,25	-
68553	MOBILIARIO - CADEIRA - MADEIRA E NAPA CASTANHO SEM BRACOS SEM RODAS	435305	NV	B	01/01/2015	0,00	10,25	-
68554	MOBILIARIO - CADEIRA - MADEIRA E NAPA CASTANHO SEM BRACOS SEM RODAS	435305	NV	B	01/01/2015	0,00	10,25	-
68555	MOBILIARIO - CADEIRA - MADEIRA E NAPA CASTANHO SEM BRACOS SEM RODAS	435305	NV	B	01/01/2015	0,00	10,25	-
68556	MOBILIARIO - CADEIRA - MADEIRA E NAPA CASTANHO SEM BRACOS SEM RODAS	435305	NV	B	01/01/2015	0,00	10,25	-
68557	MOBILIARIO - CADEIRA - MADEIRA E NAPA CASTANHO SEM BRACOS SEM RODAS	435305	NV	B	01/01/2015	0,00	10,25	-
109714	SEGURANCA - EXTINTOR - 2 KG DIOXIDO CARBONO CO2	4379	-	B	24/06/2019	55,25	0,00	FAC E17/14938 (N6705)
134728	MOBILIARIO - BANCO CORRIDO - METAL E TECIDO CASTANHO E CINZENTO	435302	-	B	31/12/2020	55,00	34,37	-
134729	MOBILIARIO - BANCO CORRIDO - METAL E TECIDO CASTANHO E CINZENTO	435302	-	B	31/12/2020	55,00	34,37	-
134730	MOBILIARIO - BANCO CORRIDO - METAL E TECIDO CASTANHO E CINZENTO	435302	-	B	31/12/2020	55,00	34,37	-
134731	MOBILIARIO - BANCO CORRIDO - METAL E TECIDO CASTANHO E CINZENTO	435302	-	B	31/12/2020	55,00	34,37	-
134732	MOBILIARIO - BANCO CORRIDO - METAL E TECIDO CASTANHO E CINZENTO	435302	-	B	31/12/2020	55,00	34,37	-
134733	MOBILIARIO - BANCO CORRIDO - METAL E TECIDO CASTANHO E CINZENTO	435302	-	B	31/12/2020	55,00	34,37	-
134734	MOBILIARIO - MESA - METAL E VIDRO PRETO REDONDO	435310	-	B	01/01/2020	0,00	12,25	-
134735	MOBILIARIO - MESA - METAL E VIDRO PRETO REDONDO	435310	-	B	01/01/2020	0,00	12,25	-
134736	MOBILIARIO - BANCADA REFRIGERADA - INOX CINZENTO 3 PRATELEIRAS	435399	-	B	01/01/2020	0,00	2,50	-
134737	REFEITORIO - BANCADA REFRIGERADA - INOX CINZENTO 3 PORTAS	435309	-	B	01/01/2020	0,00	9,14	-
134738	MOBILIARIO - BANCADA - INOX CINZENTO 6 PORTAS	435399	-	B	01/01/2020	0,00	2,50	-
134739	REFEITORIO - BANCADA COM LAVAS LOICA - INOX CINZENTO 4 PORTAS	435106	-	B	01/01/2020	66,00	37,71	-
134740	REFEITORIO - MAQUINA DE LAVAR LOICA PEQUENA - 1 PORTA	435109	NV	B	-	0,00	0,00	-
134741	REFEITORIO - SELF BANCADA COM VITRINE EXPOSITORA	435106	NV	B	01/01/2020	0,00	29,29	-
134742	REFEITORIO - SELF BANCADA COM VITRINE EXPOSITORA	435106	NV	B	01/01/2020	0,00	29,29	-
134743	MOBILIARIO - BANCADA - INOX CINZENTO 3 PORTAS	435399	-	B	01/01/2020	0,00	2,50	-
134744	MOBILIARIO - BANCADA - INOX CINZENTO 1 PRATELEIRA	435399	-	B	01/01/2020	0,00	2,50	-
134745	REFEITORIO - BANCADA COM LAVAS LOICA - INOX CINZENTO 2 PORTAS	435106	-	B	31/12/2020	66,00	37,71	-
134746	REFEITORIO - BANCADA COM LAVAS LOICA - INOX CINZENTO 1 PORTA	435106	-	B	-	0,00	0,00	-
134747	REFEITORIO - FRIGORIFICO - 1 PORTA	435109	NV	B	01/01/2020	0,00	2,14	-
134748	REFEITORIO - MAQUINA DE LAVAR LOICA PEQUENA	435109	NV	B	-	0,00	0,00	-
134749	REFEITORIO - FORNO PEQUENO DE REFEITORIO	435104	NV	B	31/12/2020	120,00	68,56	-
134750	REFEITORIO - FOGAO COMUM - 3 BICOES	435104	NV	B	01/01/2020	0,00	2,29	-
134751	REFEITORIO - FRITADEIRA	435104	NV	B	-	0,00	0,00	-
134752	REFEITORIO - TORRADERA INDUSTRIAL	435104	NV	B	01/01/2020	0,00	3,29	-

MUNICÍPIO DE ODVELAS

Ano 2023
Data de Emissão 05/08/2023

Serviço	0070200	DIVISAO DE CULTURA ETURISMOC
---------	---------	------------------------------

Nr. Inv	Descrição	CC	Referência	Estado	Data Aquisição	Valor Aquisição	Valor Atual	Fatura
134753	REFEITÓRIO - TOSTEIRA INDUSTRIAL	4335104	NV	B	-	0,00	0,00	-
134754	REFEITÓRIO - MICROONDAS	4335104	NV	B	-	0,00	0,00	-
134755	REFEITÓRIO - ARMÁRIO DE PAREDE DE REFEITÓRIO - INOX CINZENTO 2 PORTAS	4335106	-	B	01/01/2020	0,00	12,57	-
134756	REFEITÓRIO - ARMÁRIO DE PAREDE DE REFEITÓRIO - INOX CINZENTO 2 PORTAS	4335106	-	B	-	0,00	0,00	-
134757	REFEITÓRIO - TERMOACUMULADOR DE REFEITÓRIO	4335109	NV	B	01/01/2020	0,00	19,57	-
134758	REFEITÓRIO - EXAUSTOR DE COZINHA (PEQUENO) - INOX CINZENTO	4335104	NV	B	31/12/2020	138,00	78,86	-
135321	AUDIOVISUAL - RADIO LEITOR C/D8	4334305	NV	B	01/01/2020	0,00	0,00	-
135325	AUDIOVISUAL - AMPLIFICADOR	4334301	NV	B	01/01/2020	0,00	0,00	-
135326	SEGURANÇA - PINO DE BARREIRA COM FITA - METAL PRETO	4379	-	B	31/12/2020	37,00	14,80	-
135327	SEGURANÇA - PINO DE BARREIRA COM FITA - METAL PRETO	4379	-	B	31/12/2020	37,00	14,80	-
135328	SEGURANÇA - PINO DE BARREIRA COM FITA - METAL PRETO	4379	-	B	31/12/2020	37,00	14,80	-
135693	MOBILIÁRIO - MESA - MADEIRA E MARMORE CASTANHO	435310	-	B	01/01/2020	0,00	1,00	-
135694	MOBILIÁRIO - MESA - MADEIRA E MARMORE CASTANHO	435310	-	B	01/01/2020	0,00	1,00	-
135695	MOBILIÁRIO - MESA - MADEIRA E MARMORE CASTANHO	435310	-	B	01/01/2020	0,00	1,00	-
135697	MOBILIÁRIO - MESA - MADEIRA E MARMORE CASTANHO	435310	-	B	01/01/2020	0,00	1,00	-
135698	MOBILIÁRIO - MESA - MADEIRA E MARMORE CASTANHO	435310	-	B	01/01/2020	0,00	1,00	-
135699	MOBILIÁRIO - MESA - MADEIRA E MARMORE CASTANHO	435310	-	B	01/01/2020	0,00	1,00	-
156191	SEGURANÇA - EXTINTOR - 6 KG DE PO QUIMICO ABC	4379	-	B	31/12/2020	80,00	20,00	-
156192	SEGURANÇA - EXTINTOR - 5 KG DIOXIDO DE CARBONO CO2	4379	-	B	31/12/2020	50,00	12,50	-
135318	MOBILIÁRIO - ARMÁRIO CAÇIFO (VESTIÁRIO) - METAL BRANCO 3 PORTAS	435301	-	B	01/01/2020	0,00	3,75	-
135319	MOBILIÁRIO - ARMÁRIO CAÇIFO (VESTIÁRIO) - A GLOMERADO CINZENTO 6 PORTAS	435301	-	B	01/01/2020	0,00	3,25	-
135320	MOBILIÁRIO - ESCADOTE - METAL BRANCO 2 DEGRAUS	4372113	-	B	01/01/2020	0,00	1,00	-
135322	MOBILIÁRIO - ARMÁRIO - AGLOMERADO E METAL CASTANHO E PRETO 1 PORTA	435301	-	B	01/01/2020	0,00	6,75	-
135323	REFEITÓRIO - FRIGORIFICO - 1 PORTA	4335109	NV	B	31/12/2020	63,00	36,00	-
135324	REFEITÓRIO - ARCA FRIGORIFICA HORIZONTAL	4335109	NV	B	01/01/2020	0,00	9,00	-
67566	AUDIOVISUAL - MESA DE MISTURA	4334312	NV	M	01/01/2015	0,00	0,00	-
67568	AUDIOVISUAL - STAGE BOX	4334311	NV	B	01/01/2015	0,00	0,00	-
67601	AUDIOVISUAL - ENROLADEIRA ELETRICA	4334311	NV	B	01/01/2015	0,00	0,00	-
67830	MOBILIÁRIO - ARMÁRIO - DIMMER	435301	NV	B	01/01/2015	0,00	23,50	-
67919	INFORMATICO - HW COMPUTADOR PORTATIL	4351116	CNR8011D07	B	01/01/2015	0,00	0,00	-
68067	INFORMATICO - HW IMPRESSORA	4351107	NV	B	01/01/2015	0,00	0,00	-
135415	AUDIOVISUAL - RET PROJETOR	4334315	NV	B	01/01/2015	0,00	0,00	-
135416	AUDIOVISUAL - RECTIFIER POWER SUPPLY	4334399	NV	B	01/01/2020	0,00	0,00	-
135417	AUDIOVISUAL - TELEVISOR	4334317	NV	B	-	226,00	90,40	-
135418	COMUNICACOES - SISTEMA DE COMUNICACAO	4351289	NV	B	31/12/2020	0,00	0,00	-
135419	INFORMATICO - HW MONITOR	4351113	26580653001548	B	01/01/2020	0,00	0,00	-
135420	REFEITÓRIO - REGISTRADORA	4335199	NV	B	01/01/2020	0,00	45,14	-
135423	MOBILIÁRIO - ARMÁRIO - METAL E VIDRO CINZENTO 4 PORTAS DE CORRER	435301	-	B	01/01/2020	0,00	23,50	-
135424	AUDIOVISUAL - APARELHAGEM DE SOM	4334311	NV	M	01/01/2020	0,00	5,50	-
135426	AUDIOVISUAL - APARELHAGEM DE SOM	4334311	NV	M	01/01/2020	0,00	0,00	-
135427	MOBILIÁRIO - ARMÁRIO - METAL CINZENTO 2 PORTAS	435301	-	B	01/01/2020	0,00	3,50	-
135428	AUDIOVISUAL - TELEVISOR	4372904	NV	B	01/01/2020	226,00	90,40	-
135433	MOBILIÁRIO - ESTANTE - METAL BRANCO E VERMELHO 5 PRATELEIRAS	435308	-	B	01/01/2020	0,00	16,00	-
135434	MOBILIÁRIO - ESTANTE - METAL BRANCO E VERMELHO 5 PRATELEIRAS	435308	-	B	01/01/2020	0,00	16,00	-
135435	MOBILIÁRIO - CADEIRA - METAL E NAPÁ CINZENTO E PRETO SEM BRACOS SEM RODAS	435305	-	B	01/01/2020	0,00	10,25	-

MUNICÍPIO DE ODIVELAS

Ano 2023
Data de Emissão 05/08/2023

Serviço 0070200

DIVISAO DE CULTURA ETURISM

Nr. Inv	Descrição	CC	Referência	Estado	Data Aquisição	Valor Aquisição	Valor Atual	Fatura
135436	INFORMATICO - HW COMPUTADOR PORTATIL	4351116	CNF9020823	B	31/12/2020	240,00	60,00	-
156081	SEGURANCA - EXTINTOR - 6 KG DE PO QUIMICO ABC	4379	-	B	31/12/2020	80,00	20,00	-
156082	REFEITARIO - TOSTEIRA INDUSTRIAL	4335104	NV	B	31/12/2020	128,00	73,14	-
156083	SEGURANCA - EXTINTOR - 6 KG DE PO QUIMICO ABC	4379	-	M	31/12/2020	16,00	4,00	-
67568	AUDIOVISUAL - RADIO LEITOR CDS	4334305	NV	B	01/01/2015	0,00	0,00	-
67814	INFORMATICO - HW BASTIDOR - ARMARIO DIMMER	4351101	NV	B	01/01/2015	0,00	0,00	-
67817	AUDIOVISUAL - COLUNA DE SOM (MOVEL)	4334303	NV	B	01/01/2015	0,00	0,00	-
67825	AUDIOVISUAL - MESA DE MISTURA	4334312	QN01036	B	01/01/2015	0,00	0,00	-
68428	CLIMATIZACAO - AR CONDICIONADO	4372501	NV	B	01/01/2015	0,00	102,00	-
68449	CLIMATIZACAO - AR CONDICIONADO	4372501	NV	B	01/01/2015	0,00	102,00	-
68454	AUDIOVISUAL - PROJETOR DE LUZ	4334314	NV	B	01/01/2015	0,00	0,00	-
68516	AUDIOVISUAL - PROJETOR DE LUZ	4334314	NV	B	01/01/2015	0,00	0,00	-
68517	AUDIOVISUAL - PROJETOR DE LUZ	4334314	NV	B	01/01/2015	0,00	0,00	-
109716	SEGURANCA - EXTINTOR - 2 KG NEVE CARBONICA CO2	4379	-	B	24/06/2019	55,25	0,00	FAC E17/14698 (N16705)
135347	MOBILIARIO - CADEIRA - METAL E PLASTICO PRETO MEDIA COM BRACOS SEM RODAS	435305	-	B	-	0,00	0,00	-
135348	AUDIOVISUAL - MESA DE LUZ	4334399	346006263	B	01/01/2020	0,00	0,00	-
135349	AUDIOVISUAL - EQUALIZADOR - EQUALIZADOR GRAFICO	4334399	NV	B	01/01/2020	0,00	0,00	-
135350	AUDIOVISUAL - AMPLIFICADOR	4334301	NV	B	01/01/2020	0,00	0,00	-
156065	SEGURANCA - EXTINTOR - 6 KG DE PO QUIMICO ABC	4379	-	B	31/12/2020	80,00	20,00	-
156846	MOBILIARIO - BANCADA - MADEIRA PRETO 4 DEGRAUS	435399	-	B	31/12/2020	686,00	455,00	-
67525	MOBILIARIO - SECRETARIA - AGLOMERADO E METAL CASTANHO E PRETO	435312	NV	B	01/01/2015	0,00	24,75	-
67526	MOBILIARIO - SECRETARIA ALONGA - AGLOMERADO E METAL CASTANHO E PRETO	435312	NV	B	01/01/2015	0,00	13,00	-
67532	MOBILIARIO - CADEIRA - METAL E TECIDO LARANJA E PRETO MEDIA SEM BRACOS COM RODAS	435305	NV	B	01/01/2015	0,00	12,75	-
67533	MOBILIARIO - BENGALIEIRO - METAL E PLASTICO BRANCO E PRETO	4372106	NV	M	01/01/2015	0,00	2,75	-
68072	MOBILIARIO - CADEIRA - METAL E TECIDO PRETO E VERDE MEDIA SEM BRACOS COM RODAS	435305	-	M	01/01/2015	0,00	2,75	-
68073	MOBILIARIO - CADEIRA - METAL E TECIDO LARANJA E PRETO MEDIA SEM BRACOS COM RODAS	435305	NV	M	01/01/2015	0,00	2,75	-
68396	MOBILIARIO - MESA - MADEIRA CASTANHO REDONDO	435310	NV	B	01/01/2015	0,00	20,00	-
68397	MOBILIARIO - SECRETARIA - MADEIRA CASTANHO	435312	NV	B	01/01/2015	0,00	24,75	-
68398	MOBILIARIO - BLOCO DE GAVETAS - MADEIRA CASTANHO 4 GAVETAS	435304	NV	B	01/01/2015	0,00	23,25	-
68399	MOBILIARIO - MESA DE APOIO - MADEIRA CASTANHO 1 GAVETA E 2 PRATELEIRAS	435310	NV	B	01/01/2015	0,00	12,75	-
68400	MOBILIARIO - ARMARIO - AGLOMERADO E METAL CASTANHO E CINZENTO 2 PORTAS	435301	NV	B	01/01/2015	0,00	32,50	-
68401	MOBILIARIO - ARMARIO - METAL E PLASTICO CASTANHO E PRETO 1 PORTA DE CORRER	435301	NV	B	01/01/2015	0,00	15,00	-
68406	MOBILIARIO - CADEIRA - METAL E NAPA PRETO SEM BRACOS SEM RODAS	435305	NV	B	01/01/2015	0,00	10,25	-
68407	MOBILIARIO - CADEIRA - METAL E NAPA PRETO SEM BRACOS SEM RODAS	435305	NV	B	01/01/2015	0,00	10,25	-
68408	MOBILIARIO - CADEIRA - METAL E NAPA PRETO SEM BRACOS SEM RODAS	435305	-	B	01/01/2015	0,00	10,25	-
68409	MOBILIARIO - CADEIRA - METAL E NAPA PRETO SEM BRACOS SEM RODAS	435305	NV	B	01/01/2015	0,00	10,25	-
68410	MOBILIARIO - CADEIRA - METAL E NAPA LA PAJUA E PRETO COM BRACOS COM RODAS	435305	NV	M	01/01/2015	0,00	4,50	-
68411	MOBILIARIO - CADEIRA - METAL E NAPA CASTANHO E PRETO COM BRACOS COM RODAS	435305	NV	B	01/01/2015	0,00	21,50	-
135302	MOBILIARIO - CHARRIOT - METAL CINZENTO	4372199	-	B	01/01/2020	0,00	4,25	-
135303	MOBILIARIO - CHARRIOT - METAL CINZENTO	4372199	-	B	01/01/2020	0,00	4,25	-
135304	MOBILIARIO - SECRETARIA - AGLOMERADO E METAL CASTANHO E PRETO	435312	-	B	01/01/2020	0,00	6,50	-
135305	MOBILIARIO - CADEIRA - METAL E TECIDO PRETO E VERMELHO SEM RODAS	435305	-	B	01/01/2020	0,00	1,00	-
135306	MOBILIARIO - SECRETARIA - AGLOMERADO E METAL CINZENTO	435312	-	B	01/01/2020	0,00	24,75	-
135307	MOBILIARIO - ARMARIO - AGLOMERADO E METAL CASTANHO E CINZENTO 4 PORTAS	435301	-	B	01/01/2020	0,00	5,50	-
135308	MOBILIARIO - CHARRIOT - METAL CINZENTO	4372199	-	B	31/12/2020	17,00	10,62	-
135309	MOBILIARIO - MESA - MADEIRA E VIDRO CASTANHO COM ESPELHO E LUZES	435310	-	B	01/01/2020	0,00	1,00	-
135310	CLIMATIZACAO - AQUECEDOR - OLEO	4372602	NV	B	-	0,00	0,00	-
135311	MOBILIARIO - ARMARIO - AGLOMERADO E METAL CASTANHO E CINZENTO 4 PORTAS	435301	-	B	01/01/2020	0,00	5,50	-
135312	MOBILIARIO - CADEIRA - METAL E TECIDO PRETO E VERMELHO SEM BRACOS SEM RODAS	435305	-	B	01/01/2020	0,00	1,00	-
135313	MOBILIARIO - CADEIRA - METAL E TECIDO PRETO E VERMELHO SEM BRACOS SEM RODAS	435305	-	B	01/01/2020	0,00	1,00	-
135314	MOBILIARIO - CADEIRA - METAL E TECIDO PRETO E VERMELHO SEM BRACOS SEM RODAS	435305	-	B	01/01/2020	0,00	1,00	-

MUNICÍPIO DE ODVELAS

Ano 2023
Data de Emissão 05/08/2023

Serviço	0070200	DIVISAO DE CULTURA ETURSMC
---------	---------	----------------------------

Nr. Inv	Descrição	CC	Referência	Estado	Data Aquisição	Valor Aquisição	Valor Atual	Fatura
135315	CLIMATIZACAO -AR CONDICIONADO	4372501	NV	B	01/01/2020	0,00	102,00	-
135316	MOBILIARIO - MESA DE APOIO - AGLOMERADO PRETO	435310	-	B	-	0,00	0,00	-
135317	CLIMATIZACAO -AR CONDICIONADO - PORTATIL	4372501	NV	B	01/01/2020	0,00	34,75	-
150060	SEGURANCA - EXTINTOR - 6 KG DE PO QUIMICO ABC	4379	-	B	31/12/2020	80,00	20,00	-
10650	AUDIOVISUAL - PROJETOR DE LUZ	4334314	NV	B	06/11/2001	42,40	0,00	856
10651	AUDIOVISUAL - PROJETOR DE LUZ	4334314	NV	B	06/11/2001	42,40	0,00	856/2001
10652	AUDIOVISUAL - PROJETOR DE LUZ	4334314	NV	B	06/11/2001	42,40	0,00	856
10653	AUDIOVISUAL - PROJETOR DE LUZ	4334314	NV	B	06/11/2001	42,40	0,00	856
10654	AUDIOVISUAL - PROJETOR DE LUZ	4334314	NV	B	06/11/2001	42,40	0,00	856
10655	AUDIOVISUAL - PROJETOR DE LUZ	4334314	NV	B	06/11/2001	42,40	0,00	856
10656	AUDIOVISUAL - PROJETOR DE LUZ	4334314	NV	B	06/11/2001	42,40	0,00	856
10657	AUDIOVISUAL - PROJETOR DE LUZ	4334314	NV	B	06/11/2001	42,40	0,00	856
10658	AUDIOVISUAL - PROJETOR DE LUZ	4334314	NV	B	06/11/2001	42,40	0,00	856
10659	AUDIOVISUAL - PROJETOR DE LUZ	4334314	NV	B	06/11/2001	42,40	0,00	856
10660	AUDIOVISUAL - PROJETOR DE LUZ	4334314	NV	B	06/11/2001	42,40	0,00	856
10661	AUDIOVISUAL - PROJETOR DE LUZ	4334314	NV	B	06/11/2001	42,40	0,00	856
10662	AUDIOVISUAL - PROJETOR DE LUZ	4334314	NV	B	06/11/2001	42,40	0,00	856
10663	AUDIOVISUAL - PROJETOR DE LUZ	4334314	NV	B	06/11/2001	42,40	0,00	856
10664	AUDIOVISUAL - PROJETOR DE LUZ	4334314	NV	B	06/11/2001	42,40	0,00	856
67560	INSTRUMENTOS MUSICAIS - PIANO DIGITAL	4334443	NV	B	01/01/2015	0,00	235,25	-
67561	MOBILIARIO - CADEIRA DE AUDITORIO - MADEIRA E TECIDO AZUL E CASTANHO COM BRACOS SEM RODAS	435305	-	B	01/01/2015	0,00	1.113,00	-
67571	AUDIOVISUAL - COLUNA DE SOM (MOVEL)	4334303	NV	B	01/01/2015	0,00	0,00	-
67573	AUDIOVISUAL - COLUNA DE SOM (MOVEL)	4334303	NV	B	01/01/2015	0,00	0,00	-
67586	AUDIOVISUAL - COLUNA DE SOM (MOVEL)	4334303	NV	B	01/01/2015	0,00	0,00	-
67589	AUDIOVISUAL - COLUNA DE SOM (MOVEL)	4334303	NV	B	01/01/2015	0,00	0,00	-
67592	AUDIOVISUAL - COLUNA DE SOM (MOVEL)	4334303	NV	M	01/01/2015	0,00	0,00	-
67608	AUDIOVISUAL - TELA DE CINEMA - METAL BRANCO	4334399	-	B	01/01/2020	0,00	0,00	-
67609	AUDIOVISUAL - MESA DE LUZ	4334399	NV	B	01/01/2020	0,00	0,00	-
67613	AUDIOVISUAL - PROJETOR DE LUZ	4334314	NV	B	01/01/2015	0,00	0,00	-
67619	AUDIOVISUAL - PROJETOR DE LUZ	4334314	NV	B	01/01/2015	0,00	0,00	-
67625	AUDIOVISUAL - PROJETOR DE LUZ	4334314	NV	B	01/01/2015	0,00	0,00	-
67631	AUDIOVISUAL - PROJETOR DE LUZ	4334314	NV	B	01/01/2015	0,00	0,00	-
67633	AUDIOVISUAL - PROJETOR DE LUZ	4334314	NV	B	01/01/2015	0,00	0,00	-
67639	AUDIOVISUAL - PROJETOR DE LUZ	4334314	NV	B	01/01/2015	0,00	0,00	-
67649	AUDIOVISUAL - PROJETOR DE LUZ	4334314	NV	B	01/01/2015	0,00	0,00	-
67664	AUDIOVISUAL - PROJETOR DE LUZ	4334314	NV	B	01/01/2015	0,00	0,00	-
67668	AUDIOVISUAL - PROJETOR DE LUZ	4334314	NV	B	01/01/2015	0,00	0,00	-
67675	AUDIOVISUAL - PROJETOR DE LUZ	4334314	NV	B	01/01/2015	0,00	0,00	-
67690	AUDIOVISUAL - PROJETOR DE LUZ	4334314	NV	B	01/01/2015	0,00	0,00	-
67693	AUDIOVISUAL - PROJETOR DE LUZ	4334314	NV	B	01/01/2015	0,00	0,00	-
67801	MOBILIARIO - ESTRADO - AGLOMERADO E METAL CINZENTO E PRETO ROSCO	435399	NV	B	01/01/2015	0,00	4,50	-
67802	INSTRUMENTOS MUSICAIS - PIANO DIGITAL	4334443	NV	B	01/01/2015	0,00	235,25	-
67828	AUDIOVISUAL - RADIO LEITOR GDS	4334305	NV	B	01/01/2015	0,00	0,00	-
67840	INFORMATICO - HW VIDEOPROJETOR DE IMAGEM	4351118	SH8620014	B	01/01/2015	0,00	0,00	-
67904	AUDIOVISUAL - MICROFONE	4334399	NV	B	01/01/2015	0,00	0,00	-
67905	AUDIOVISUAL - MICROFONE	4334399	NV	B	01/01/2015	0,00	0,00	-
68255	MOBILIARIO - CADEIRA - METAL E TECIDO PRETO E VERMELHO COM BRACOS COM RODAS	435305	NV	B	01/01/2015	0,00	21,50	-
68463	AUDIOVISUAL - PROJETOR DE LUZ	4334314	NV	B	01/01/2015	0,00	0,00	-
135336	MOBILIARIO - CADEIRA - METAL E PLASTICO PRETO MEDIA COM BRACOS SEM RODAS	435305	-	B	-	0,00	0,00	-
135337	MOBILIARIO - CADEIRA - METAL E PLASTICO PRETO MEDIA COM BRACOS SEM RODAS	435305	-	B	-	0,00	0,00	-
135338	MOBILIARIO - CADEIRA - METAL E TECIDO PRETO EVERDE MEDIA SEM BRACOS COM RODAS	435305	-	B	01/01/2020	0,00	2,25	-

0070200	DIVISAO DE CULTURA ETURISM
---------	----------------------------

Nr. Inv	Descrição	CC	Referência	Estado	Data Aquisição	Valor Aquisição	Valor Atual	Fatura
135339	MOBILIARIO - CADEIRA - METAL E TECIDO PRETO E VERDE MEIA SEM BRACOS COM RODAS	435305	-	B	01/01/2020	0,00	2,25	-
135340	MOBILIARIO - CADEIRA - METAL E TECIDO PRETO E VERDE MEIA COM BRACOS SEM RODAS	435305	-	B	01/01/2020	0,00	1,00	-
135341	AUDIOVISUAL - MESA DE SOM	4334312	NV	B	31/12/2020	1.000,00	400,00	-
135342	MOBILIARIO - BLOCO DE GAVETAS - METAL CINZENTO 3 GAVETAS COM RODAS	435304	-	B	01/01/2020	0,00	23,25	-
135343	INFORMATICO - HW VIDEOPROJETOR DE MA GEM	4351118	DE0140001	B	31/12/2020	153,00	153,00	-
135344	AUDIOVISUAL - MESA DE LUZ	4334399	NV	B	-	0,00	0,00	-
135345	MOBILIARIO - BLOCO DE GAVETAS - AGLOMERADO E METAL CASTANHO E CINZENTO 3 GAVETAS	435304	-	B	01/01/2020	0,00	23,25	-
135346	MOBILIARIO - BLOCO DE GAVETAS - AGLOMERADO E METAL CINZENTO 3 GAVETAS COM RODAS	435304	-	B	01/01/2020	0,00	23,25	-
156062	SEGURANCA - EXTINTOR - 6 KG DE PO QUIMICO ABC	4379	-	B	31/12/2020	80,00	20,00	-
156063	SEGURANCA - EXTINTOR - 6 KG DE PO QUIMICO ABC	4379	-	B	31/12/2020	80,00	20,00	-
156064	SEGURANCA - EXTINTOR - 5 KG DIOXIDO DE CARBONO CO2	4379	-	B	31/12/2020	50,00	12,50	-
156080	SEGURANCA - EXTINTOR - 10 KG DE DIOXIDO DE CARBONO CO2	4379	-	B	31/12/2020	80,00	20,00	-
156822	AUDIOVISUAL - BOX INTERCOMUNICADOR - COM AUSCULTADOR WBP-200HD	4334399	NV	B	31/12/2020	1.368,00	547,20	-
67339	MOBILIARIO - CADEIRA - METAL E TECIDO PRETO E VERMELHO SEM BRACOS SEM RODAS	435305	NV	B	01/01/2015	0,00	10,25	-
67563	AUDIOVISUAL - MESA DE MISTURA	4334312	P62B050368	B	01/01/2015	0,00	0,00	-
67565	AUDIOVISUAL - MESA DE LUZ	4334399	493101274	B	01/01/2015	0,00	0,00	-
68503	AUDIOVISUAL - PROJETO DE LUZ	4334314	NV	B	01/01/2015	0,00	0,00	-
68568	MOBILIARIO - CADEIRA - MADEIRA E NAPA CASTANHO SEM BRACOS SEM RODAS	435305	NV	B	01/01/2015	0,00	10,25	-
68569	MOBILIARIO - CADEIRA - MADEIRA E NAPA CASTANHO SEM BRACOS SEM RODAS	435305	NV	B	01/01/2015	0,00	10,25	-
68560	MOBILIARIO - CADEIRA - MADEIRA E NAPA CASTANHO SEM BRACOS SEM RODAS	435305	NV	B	01/01/2015	0,00	10,25	-
68561	MOBILIARIO - CADEIRA - MADEIRA E NAPA CASTANHO SEM BRACOS SEM RODAS	435305	NV	B	01/01/2015	0,00	10,25	-
68562	MOBILIARIO - CADEIRA - MADEIRA E NAPA CASTANHO SEM BRACOS SEM RODAS	435305	NV	B	01/01/2015	0,00	10,25	-
68563	MOBILIARIO - CADEIRA - MADEIRA E NAPA CASTANHO SEM BRACOS SEM RODAS	435305	NV	B	01/01/2015	0,00	10,25	-
68564	MOBILIARIO - CADEIRA - MADEIRA E NAPA CASTANHO SEM BRACOS SEM RODAS	435305	NV	B	01/01/2015	0,00	10,25	-
68565	MOBILIARIO - CADEIRA - MADEIRA E NAPA CASTANHO SEM BRACOS SEM RODAS	435305	NV	B	01/01/2015	0,00	10,25	-
68566	MOBILIARIO - CADEIRA - MADEIRA E NAPA CASTANHO SEM BRACOS SEM RODAS	435305	NV	B	01/01/2015	0,00	10,25	-
68567	MOBILIARIO - CADEIRA - MADEIRA E NAPA CASTANHO SEM BRACOS SEM RODAS	435305	NV	B	01/01/2015	0,00	10,25	-
68568	MOBILIARIO - CADEIRA - MADEIRA E NAPA CASTANHO SEM BRACOS SEM RODAS	435305	NV	B	01/01/2015	0,00	10,25	-
68569	MOBILIARIO - CADEIRA - MADEIRA E NAPA CASTANHO SEM BRACOS SEM RODAS	435305	NV	B	01/01/2015	0,00	10,25	-
68570	MOBILIARIO - CADEIRA - MADEIRA E NAPA CASTANHO SEM BRACOS SEM RODAS	435305	NV	B	01/01/2015	0,00	10,25	-
68571	MOBILIARIO - CADEIRA - MADEIRA E NAPA CASTANHO SEM BRACOS SEM RODAS	435305	NV	B	01/01/2015	0,00	10,25	-
68572	MOBILIARIO - CADEIRA - MADEIRA E NAPA CASTANHO SEM BRACOS SEM RODAS	435305	NV	B	01/01/2015	0,00	10,25	-
68573	MOBILIARIO - CADEIRA - MADEIRA E NAPA CASTANHO SEM BRACOS SEM RODAS	435305	NV	B	01/01/2015	0,00	10,25	-
68574	MOBILIARIO - CADEIRA - MADEIRA E NAPA CASTANHO SEM BRACOS SEM RODAS	435305	NV	B	01/01/2015	0,00	10,25	-
68575	MOBILIARIO - CADEIRA - MADEIRA E NAPA CASTANHO SEM BRACOS SEM RODAS	435305	NV	B	01/01/2015	0,00	10,25	-
68576	MOBILIARIO - CADEIRA - MADEIRA E NAPA CASTANHO SEM BRACOS SEM RODAS	435305	NV	B	01/01/2015	0,00	10,25	-
68577	MOBILIARIO - CADEIRA - MADEIRA E NAPA CASTANHO SEM BRACOS SEM RODAS	435305	NV	B	01/01/2015	0,00	10,25	-
68578	MOBILIARIO - CADEIRA - MADEIRA E NAPA CASTANHO SEM BRACOS SEM RODAS	435305	NV	B	01/01/2015	0,00	10,25	-
68579	MOBILIARIO - CADEIRA - MADEIRA E NAPA CASTANHO SEM BRACOS SEM RODAS	435305	NV	B	01/01/2015	0,00	10,25	-
68580	MOBILIARIO - CADEIRA - MADEIRA E NAPA CASTANHO SEM BRACOS SEM RODAS	435305	NV	B	01/01/2015	0,00	10,25	-
68581	MOBILIARIO - CADEIRA - MADEIRA E NAPA CASTANHO SEM BRACOS SEM RODAS	435305	NV	B	01/01/2015	0,00	10,25	-
68582	MOBILIARIO - CADEIRA - MADEIRA E NAPA CASTANHO SEM BRACOS SEM RODAS	435305	NV	B	01/01/2015	0,00	10,25	-
68583	MOBILIARIO - CADEIRA - MADEIRA E NAPA CASTANHO SEM BRACOS SEM RODAS	435305	NV	B	01/01/2015	0,00	10,25	-
68584	MOBILIARIO - CADEIRA - MADEIRA E NAPA CASTANHO SEM BRACOS SEM RODAS	435305	NV	B	01/01/2015	0,00	10,25	-
68585	MOBILIARIO - CADEIRA - MADEIRA E NAPA CASTANHO SEM BRACOS SEM RODAS	435305	NV	B	01/01/2015	0,00	10,25	-
68586	MOBILIARIO - CADEIRA - MADEIRA E NAPA CASTANHO SEM BRACOS SEM RODAS	435305	NV	B	01/01/2015	0,00	10,25	-
68587	MOBILIARIO - CADEIRA - MADEIRA E NAPA CASTANHO SEM BRACOS SEM RODAS	435305	NV	B	01/01/2015	0,00	10,25	-
68588	MOBILIARIO - CADEIRA - MADEIRA E NAPA CASTANHO SEM BRACOS SEM RODAS	435305	NV	B	01/01/2015	0,00	10,25	-
68589	MOBILIARIO - CADEIRA - MADEIRA E NAPA CASTANHO SEM BRACOS SEM RODAS	435305	NV	B	01/01/2015	0,00	10,25	-
68590	MOBILIARIO - CADEIRA - MADEIRA E NAPA CASTANHO SEM BRACOS SEM RODAS	435305	NV	B	01/01/2015	0,00	10,25	-

M/INICÍPIO DE ODVELAS

 Ano 2023
 Data de Emissão 05/08/2023

Serviço 0070200

DIVISAO DE CULTURA ETURISM

Nr. Inv	Descrição	CC	Referência	Estado	Data Aquisição	Valor Aquisição	Valor Atual	Fatura
68591	MOBILIARIO - CADEIRA - MADEIRA E NAPA CASTANHO SEM BRACOS SEM RODAS	435305	NV	B	01/01/2015	0,00	10,25	-
68592	MOBILIARIO - CADEIRA - MADEIRA E NAPA CASTANHO SEM BRACOS SEM RODAS	435305	NV	B	01/01/2015	0,00	10,25	-
68593	MOBILIARIO - CADEIRA - MADEIRA E NAPA CASTANHO SEM BRACOS SEM RODAS	435305	NV	B	01/01/2015	0,00	10,25	-
135371	MOBILIARIO - CADEIRA - MADEIRA CASTANHO SEM BRACOS SEM RODAS	435305	-	B	01/01/2020	0,00	10,25	-
135372	MOBILIARIO - CADEIRA - METAL E NAPA PRETO SEM BRACOS SEM RODAS	435305	-	B	01/01/2020	0,00	7,00	-
135373	MOBILIARIO - CADEIRA - METAL E NAPA PRETO SEM BRACOS SEM RODAS	435305	-	B	01/01/2020	0,00	1,00	-
156070	SEGURANCA - EXTINTOR - 6 KG DE PO QUIMICO ABC	4379	-	B	31/12/2020	80,00	20,00	-
156071	SEGURANCA - EXTINTOR - 6 KG DE PO QUIMICO ABC	4379	-	B	31/12/2020	80,00	20,00	-
156072	SEGURANCA - EXTINTOR - 6 KG DE PO QUIMICO ABC	4379	-	B	31/12/2020	80,00	20,00	-
156073	CLIMATIZACAO - AR CONDICIONADO	4372501	NV	B	31/12/2020	408,00	255,00	-
156074	CLIMATIZACAO - AR CONDICIONADO	4372501	NV	B	31/12/2020	408,00	255,00	-
67547	MOBILIARIO - ESTANTE - PLASTICO AZUL E CINZENTO 5 PRATELEIRAS	435308	NV	B	01/01/2015	0,00	41,25	-
67556	MOBILIARIO - ARMARIO - FLYTE CASE COM 72 CANAIS ANALOGICOS	435301	NV	B	01/01/2015	0,00	23,50	-
67558	AUDIOVISUAL - MIX ANALOGICO/DIGITAL	4354999	NV	B	01/01/2015	0,00	0,00	-
68600	MOBILIARIO - MESA - MADEIRA E PEDRA CASTANHO	435310	-	B	01/01/2015	0,00	12,25	-
68601	MOBILIARIO - MESA - MADEIRA E PEDRA CASTANHO	435310	-	B	01/01/2015	0,00	12,25	-
68602	MOBILIARIO - MESA - MADEIRA E PEDRA CASTANHO	435310	-	B	01/01/2015	0,00	12,25	-
68603	MOBILIARIO - MESA - MADEIRA E PEDRA CASTANHO	435310	-	B	01/01/2015	0,00	12,25	-
68604	MOBILIARIO - MESA - MADEIRA E PEDRA CASTANHO	435310	-	B	01/01/2015	0,00	12,25	-
68605	MOBILIARIO - MESA - MADEIRA E PEDRA CASTANHO	435310	-	B	01/01/2015	0,00	12,25	-
68606	MOBILIARIO - MESA - MADEIRA E PEDRA CASTANHO	435310	-	B	01/01/2015	0,00	12,25	-
68607	MOBILIARIO - MESA - MADEIRA E PEDRA CASTANHO	435310	-	B	01/01/2015	0,00	12,25	-
68608	MOBILIARIO - MESA - MADEIRA E PEDRA CASTANHO	435310	-	B	01/01/2015	0,00	12,25	-
68609	MOBILIARIO - MESA - MADEIRA E PEDRA CASTANHO	435310	-	B	01/01/2015	0,00	12,25	-
68610	MOBILIARIO - MESA - MADEIRA E PEDRA CASTANHO	435310	-	B	01/01/2015	0,00	12,25	-
68611	MOBILIARIO - MESA - MADEIRA E PEDRA CASTANHO	435310	-	B	01/01/2015	0,00	12,25	-
135374	LAVANDARIA - MAQUINA DE SECAR ROUPA	4335208	NV	B	-	0,00	0,00	-
135375	LAVANDARIA - MAQUINA DE LAVAR ROUPA	4335208	NV	B	01/01/2020	0,00	21,57	-
135376	AUDIOVISUAL - AMPLIFICADOR	4334301	NV	B	01/01/2020	0,00	0,00	-
135377	AUDIOVISUAL - AMPLIFICADOR	4334301	NV	B	01/01/2020	0,00	0,00	-
1518	MOBILIARIO - CADEIRA - METAL PRETO SEM BRACOS SEM RODAS	4334301	-	B	09/11/1999	74,32	2,25	2316
8379	AUDIOVISUAL - MICROFONE	4334399	32064	M	28/12/2000	181,56	0,00	53896
8384	AUDIOVISUAL - EQUALIZADOR - MULTIBANDA	4334399	NV	B	28/12/2000	194,53	0,00	53896
10666	AUDIOVISUAL - PROJETO DE LUZ	4334314	NV	B	06/11/2001	42,40	0,00	856
10667	AUDIOVISUAL - PROJETO DE LUZ	4334314	NV	B	06/11/2001	42,40	0,00	856
29675	MOBILIARIO - CADEIRA - METAL PRETO SEM BRACOS SEM RODAS	435305	-	B	01/01/2000	0,00	10,25	-
29909	AUDIOVISUAL - MICROFONE	4334399	22638	M	01/01/2000	0,00	0,00	-
29910	AUDIOVISUAL - MICROFONE	4334399	22694	M	01/01/2000	0,00	0,00	-
54649	MOBILIARIO - CADEIRA - METAL PRETO SEM BRACOS SEM RODAS	435305	-	B	19/09/2014	0,00	10,25	-
59555	MOBILIARIO - CADEIRA - METAL PRETO SEM BRACOS SEM RODAS	435305	-	B	14/10/2014	0,00	10,25	-
67575	AUDIOVISUAL - COLUNA DE SOM (MOVEI)	4334303	NV	B	01/01/2015	0,00	0,00	-
67576	AUDIOVISUAL - COLUNA DE SOM (MOVEI)	4334303	NV	B	01/01/2015	0,00	0,00	-
67577	AUDIOVISUAL - COLUNA DE SOM (MOVEI)	4334303	NV	B	01/01/2015	0,00	0,00	-
67578	AUDIOVISUAL - COLUNA DE SOM (MOVEI)	4334303	NV	B	01/01/2015	0,00	0,00	-
67579	AUDIOVISUAL - COLUNA DE SOM (MOVEI)	4334303	NV	B	01/01/2015	0,00	0,00	-
67580	AUDIOVISUAL - COLUNA DE SOM (MOVEI)	4334303	NV	B	01/01/2015	0,00	0,00	-
67581	AUDIOVISUAL - COLUNA DE SOM (MOVEI)	4334303	NV	B	01/01/2015	0,00	0,00	-
67681	AUDIOVISUAL - PROJETO DE LUZ	4334314	NV	B	01/01/2015	0,00	0,00	-
67682	AUDIOVISUAL - PROJETO DE LUZ	4334314	NV	B	01/01/2015	0,00	0,00	-
67711	AUDIOVISUAL - MAQUINA DE FUMOS	4334399	NV	M	01/01/2015	0,00	0,00	-

M/INÍCIO DE ODIVELAS

 Ano 2023
 Data de Emissão 05/08/2023

Serviço 0070200

DIVISAO DE CULTURA E TURISMO

Nr. Inv	Descrição	CC	Referência	Estado	Data Aquisição	Valor Aquisição	Valor Atual	Fatura
67798	MOBILIARIO - ESTRADO - A GLOMERADO E METAL CINZENTO E PRETO ROSCO	435399	NV	B	01/01/2015	0,00	4,50	-
67799	MOBILIARIO - ESTRA DO - A GLOMERADO E METAL CINZENTO E PRETO ROSCO	435399	NV	B	01/01/2015	0,00	4,50	-
67800	MOBILIARIO - ESTRADO - A GLOMERADO E METAL CINZENTO E PRETO ROSCO	435399	NV	B	01/01/2015	0,00	4,50	-
68204	FERRAMENTAS E UTENSILIOS - CAIXA DE FERRAMENTA - PLASTICO PRETO	43712	NV	B	01/01/2015	0,00	0,00	-
68209	FERRAMENTAS E UTENSILIOS - CAIXA DE FERRAMENTA - PLASTICO VERDE 4 GAVETAS	43712	NV	B	01/01/2015	0,00	0,00	-
68210	FERRAMENTAS E UTENSILIOS - CAIXA DE FERRAMENTA - METAL E PLASTICO CINZENTO	43712	NV	B	01/01/2015	0,00	0,00	-
68211	FERRAMENTAS E UTENSILIOS - TUPIA	43712	NV	B	01/01/2015	0,00	0,00	-
68219	MOBILIARIO - ARMARIO CACIFO (VESTIARIO) - A GLOMERADO BRANCO 1 PORTA	435301	NV	B	01/01/2015	0,00	12,50	-
68220	MOBILIARIO - ARMARIO CACIFO (VESTIARIO) - AGLOMERADO BRANCO 1 PORTA	435301	NV	B	01/01/2015	0,00	12,50	-
68221	MOBILIARIO - ARMARIO CACIFO (VESTIARIO) - AGLOMERADO BRANCO 1 PORTA	435301	NV	B	01/01/2015	0,00	12,50	-
68222	MOBILIARIO - ARMARIO CACIFO (VESTIARIO) - AGLOMERADO BRANCO 1 PORTA	435301	NV	B	01/01/2015	0,00	12,50	-
68223	MOBILIARIO - ARMARIO CACIFO (VESTIARIO) - AGLOMERADO BRANCO 1 PORTA	435301	NV	B	01/01/2015	0,00	12,50	-
68224	MOBILIARIO - ARMARIO CACIFO (VESTIARIO) - AGLOMERADO BRANCO 1 PORTA	435301	NV	B	01/01/2015	0,00	12,50	-
68251	MOBILIARIO - ARMARIO - AGLOMERADO E METAL CASTANHO E PRETO 2 PORTAS	435308	NV	B	01/01/2015	0,00	32,50	-
68258	MOBILIARIO - ESTANTE - METAL CINZENTO 7 PRATELEIRAS	435308	NV	B	01/01/2015	0,00	41,25	-
68259	MOBILIARIO - ESTANTE - METAL CINZENTO 7 PRATELEIRAS	435308	NV	B	01/01/2015	0,00	41,25	-
68260	MOBILIARIO - ESTANTE - METAL CINZENTO 7 PRATELEIRAS	435308	NV	B	01/01/2015	0,00	41,25	-
68286	MOBILIARIO - ESCADOTE - METAL CINZENTO 12 DEGRAUS	4372113	NV	B	01/01/2015	0,00	12,25	-
68287	MOBILIARIO - ESCADOTE - METAL CINZENTO 20 DEGRAUS	4372113	NV	B	01/01/2015	0,00	12,25	-
68288	MOBILIARIO - ESCADOTE - METAL CINZENTO 6 DEGRAUS	4372113	NV	B	01/01/2015	0,00	12,25	-
68464	AUDIOVISUAL - PROJETO DE LUZ	4334314	NV	B	01/01/2015	0,00	0,00	-
68465	AUDIOVISUAL - PROJETO DE LUZ	4334314	NV	B	01/01/2015	0,00	0,00	-
68466	AUDIOVISUAL - PROJETO DE LUZ	4334314	NV	B	01/01/2015	0,00	0,00	-
68467	AUDIOVISUAL - PROJETO DE LUZ	4334314	NV	B	01/01/2015	0,00	0,00	-
68468	AUDIOVISUAL - PROJETO DE LUZ	4334314	NV	B	01/01/2015	0,00	0,00	-
68469	AUDIOVISUAL - PROJETO DE LUZ	4334314	NV	B	01/01/2015	0,00	0,00	-
68470	AUDIOVISUAL - PROJETO DE LUZ	4334314	NV	B	01/01/2015	0,00	0,00	-
68471	AUDIOVISUAL - PROJETO DE LUZ	4334314	NV	B	01/01/2015	0,00	0,00	-
68472	AUDIOVISUAL - PROJETO DE LUZ	4334314	NV	B	01/01/2015	0,00	0,00	-
68473	AUDIOVISUAL - PROJETO DE LUZ	4334314	NV	B	01/01/2015	0,00	0,00	-
68474	AUDIOVISUAL - PROJETO DE LUZ	4334314	NV	B	01/01/2015	0,00	0,00	-
68475	AUDIOVISUAL - PROJETO DE LUZ	4334314	NV	B	01/01/2015	0,00	0,00	-
68476	AUDIOVISUAL - PROJETO DE LUZ	4334314	NV	B	01/01/2015	0,00	0,00	-
68477	AUDIOVISUAL - PROJETO DE LUZ	4334314	NV	B	01/01/2015	0,00	0,00	-
68478	AUDIOVISUAL - PROJETO DE LUZ	4334314	NV	B	01/01/2015	0,00	0,00	-
68479	AUDIOVISUAL - PROJETO DE LUZ	4334314	NV	B	01/01/2015	0,00	0,00	-
68480	AUDIOVISUAL - PROJETO DE LUZ	4334314	NV	B	01/01/2015	0,00	0,00	-
68484	AUDIOVISUAL - PROJETO DE LUZ	4334314	NV	B	01/01/2015	0,00	0,00	-
68485	AUDIOVISUAL - PROJETO DE LUZ	4334314	NV	B	01/01/2015	0,00	0,00	-
68486	AUDIOVISUAL - PROJETO DE LUZ	4334314	NV	B	01/01/2015	0,00	0,00	-
68487	AUDIOVISUAL - PROJETO DE LUZ	4334314	NV	B	01/01/2015	0,00	0,00	-
68488	AUDIOVISUAL - PROJETO DE LUZ	4334314	NV	B	01/01/2015	0,00	0,00	-
68489	AUDIOVISUAL - PROJETO DE LUZ	4334314	NV	B	01/01/2015	0,00	0,00	-
68490	AUDIOVISUAL - PROJETO DE LUZ	4334314	NV	B	01/01/2015	0,00	0,00	-
68491	AUDIOVISUAL - PROJETO DE LUZ	4334314	NV	B	01/01/2015	0,00	0,00	-
68492	AUDIOVISUAL - PROJETO DE LUZ	4334314	NV	B	01/01/2015	0,00	0,00	-
68493	AUDIOVISUAL - PROJETO DE LUZ	4334314	NV	B	01/01/2015	0,00	0,00	-
68494	AUDIOVISUAL - PROJETO DE LUZ	4334314	NV	B	01/01/2015	0,00	0,00	-
68495	AUDIOVISUAL - PROJETO DE LUZ	4334314	NV	B	01/01/2015	0,00	0,00	-
68496	AUDIOVISUAL - PROJETO DE LUZ	4334314	NV	B	01/01/2015	0,00	0,00	-
68497	AUDIOVISUAL - PROJETO DE LUZ	4334314	NV	B	01/01/2015	0,00	0,00	-

MUNICÍPIO DE ODVELAS

Ano 2023
Data de Emissão 05/08/2023

Serviço	0070200	DIVISAO DE CULTURA ETURISM
---------	---------	----------------------------

Nr. Inv	Descrição	CC	Referência	Estado	Data Aquisição	Valor Aquisição	Valor Atual	Fatura
68488	AUDIOVISUAL - PROJETO DE LUZ	4334314	NV	B	01/01/2015	0,00	0,00	-
68499	AUDIOVISUAL - PROJETO DE LUZ	4334314	NV	B	01/01/2015	0,00	0,00	-
68500	AUDIOVISUAL - PROJETO DE LUZ	4334314	NV	B	01/01/2015	0,00	0,00	-
68501	AUDIOVISUAL - PROJETO DE LUZ	4334314	NV	B	01/01/2015	0,00	0,00	-
68502	AUDIOVISUAL - PROJETO DE LUZ	4334314	NV	B	01/01/2015	0,00	0,00	-
68504	AUDIOVISUAL - PROJETO DE LUZ	4334314	NV	B	01/01/2015	0,00	0,00	-
68505	AUDIOVISUAL - PROJETO DE LUZ	4334314	NV	B	01/01/2015	0,00	0,00	-
68506	AUDIOVISUAL - PROJETO DE LUZ	4334314	NV	B	01/01/2015	0,00	0,00	-
68507	AUDIOVISUAL - PROJETO DE LUZ	4334314	NV	B	01/01/2015	0,00	0,00	-
68508	AUDIOVISUAL - PROJETO DE LUZ	4334314	NV	B	01/01/2015	0,00	0,00	-
68509	AUDIOVISUAL - PROJETO DE LUZ	4334314	NV	B	01/01/2015	0,00	0,00	-
68510	AUDIOVISUAL - PROJETO DE LUZ	4334314	NV	B	01/01/2015	0,00	0,00	-
68511	AUDIOVISUAL - PROJETO DE LUZ	4334314	NV	B	01/01/2015	0,00	0,00	-
68512	AUDIOVISUAL - PROJETO DE LUZ	4334314	NV	B	01/01/2015	0,00	0,00	-
68513	AUDIOVISUAL - PROJETO DE LUZ	4334314	NV	B	01/01/2015	0,00	0,00	-
68514	AUDIOVISUAL - PROJETO DE LUZ	4334314	NV	B	01/01/2015	0,00	0,00	-
68515	AUDIOVISUAL - PROJETO DE LUZ	4334314	NV	B	01/01/2015	0,00	0,00	-
101261	AUDIOVISUAL - PROJETO DE LUZ	4334314	NV	B	15/05/2018	244,50	91,69	1/4977
101262	AUDIOVISUAL - PROJETO DE LUZ	4334314	NV	B	15/05/2018	244,50	91,69	1/4977
101263	AUDIOVISUAL - PROJETO DE LUZ	4334314	NV	B	15/05/2018	244,50	91,69	1/4977
101264	AUDIOVISUAL - PROJETO DE LUZ	4334314	NV	B	15/05/2018	244,50	91,69	1/4977
101265	AUDIOVISUAL - PROJETO DE LUZ	4334314	NV	B	15/05/2018	244,50	91,69	1/4977
101266	AUDIOVISUAL - PROJETO DE LUZ	4334314	NV	B	15/05/2018	244,50	91,69	1/4977
101267	AUDIOVISUAL - PROJETO DE LUZ	4334314	NV	B	15/05/2018	244,50	91,69	1/4977
101312	AUDIOVISUAL - PROJETO DE LUZ	4334314	NV	B	04/10/2018	491,08	184,15	121 (NI10841)
101313	AUDIOVISUAL - PROJETO DE LUZ	4334314	NV	B	04/10/2018	491,08	184,15	121 (NI10841)
101314	AUDIOVISUAL - PROJETO DE LUZ	4334314	NV	B	04/10/2018	491,08	184,15	121 (NI10841)
101315	AUDIOVISUAL - PROJETO DE LUZ	4334314	NV	B	04/10/2018	491,08	184,15	121 (NI10841)
105768	AUDIOVISUAL - MICROFONE	4334399	25138	M	05/12/2018	49,11	14,03	1223/2018 (NI13250)
105769	AUDIOVISUAL - MICROFONE	4334399	22876	M	05/12/2018	49,11	14,03	1223/2018 (NI13250)
107332	MOBILIARIO - CADEIRA - METAL PRETO SEM BRACOS SEM RODAS	435305	-	B	01/10/2018	221,64	11,96	-
107333	MOBILIARIO - CADEIRA - METAL PRETO SEM BRACOS SEM RODAS	435305	-	B	01/10/2018	221,64	35,00	-
107334	MOBILIARIO - CADEIRA - METAL PRETO SEM BRACOS SEM RODAS	435305	-	B	01/10/2018	221,64	35,00	-
107335	MOBILIARIO - CADEIRA - METAL PRETO SEM BRACOS SEM RODAS	435305	-	B	01/10/2018	221,64	35,00	-
107336	MOBILIARIO - CADEIRA - METAL PRETO SEM BRACOS SEM RODAS	435305	-	B	01/10/2018	221,64	35,00	-
107337	MOBILIARIO - CADEIRA - METAL PRETO SEM BRACOS SEM RODAS	435305	-	B	01/10/2018	221,64	35,00	-
107338	MOBILIARIO - CADEIRA - METAL PRETO SEM BRACOS SEM RODAS	435305	-	B	01/10/2018	221,64	35,00	-
107339	MOBILIARIO - CADEIRA - METAL PRETO SEM BRACOS SEM RODAS	435305	-	B	01/10/2018	221,64	35,00	-
107340	MOBILIARIO - CADEIRA - METAL PRETO SEM BRACOS SEM RODAS	435305	-	B	01/10/2018	221,64	35,00	-
107341	MOBILIARIO - CADEIRA - METAL PRETO SEM BRACOS SEM RODAS	435305	-	B	01/10/2018	221,64	35,00	-
107342	MOBILIARIO - CADEIRA - METAL PRETO SEM BRACOS SEM RODAS	435305	-	B	01/10/2018	221,64	35,00	-
107343	MOBILIARIO - CADEIRA - METAL PRETO SEM BRACOS SEM RODAS	435305	-	B	01/10/2018	221,64	35,00	-
107344	MOBILIARIO - CADEIRA - METAL PRETO SEM BRACOS SEM RODAS	435305	-	B	01/10/2018	221,64	35,00	-
107345	MOBILIARIO - CADEIRA - METAL PRETO SEM BRACOS SEM RODAS	435305	-	B	01/10/2018	221,64	35,00	-
107346	MOBILIARIO - CADEIRA - METAL PRETO SEM BRACOS SEM RODAS	435305	-	B	01/10/2018	221,64	35,00	-
107347	MOBILIARIO - CADEIRA - METAL PRETO SEM BRACOS SEM RODAS	435305	-	B	01/10/2018	221,64	35,00	-
107348	MOBILIARIO - CADEIRA - METAL PRETO SEM BRACOS SEM RODAS	435305	-	B	01/10/2018	221,64	35,00	-
107349	MOBILIARIO - CADEIRA - METAL PRETO SEM BRACOS SEM RODAS	435305	-	B	01/10/2018	221,64	35,00	-
107350	MOBILIARIO - CADEIRA - METAL PRETO SEM BRACOS SEM RODAS	435305	-	B	01/10/2018	221,64	35,00	-
107351	MOBILIARIO - CADEIRA - METAL PRETO SEM BRACOS SEM RODAS	435305	-	B	01/10/2018	221,64	35,00	-
107352	MOBILIARIO - CADEIRA - METAL PRETO SEM BRACOS SEM RODAS	435305	-	B	01/10/2018	221,64	35,00	-

MUNICÍPIO DE ODIVELAS

Ano 2023
Data de Emissão 05/08/2023

Serviço	0070200	DIVISAO DE CULTURA ETURISMOC
---------	---------	------------------------------

Nr. Inv	Descrição	CC	Referência	Estado	Data Aquisição	Valor Aquisição	Valor Atual	Fatura
107353	MOBILIARIO - CADEIRA - METAL PRETO SEM BRACOS SEM RODAS	435305	-	B	01/10/2018	221,64	35,00	-
107354	MOBILIARIO - CADEIRA - METAL PRETO SEM BRACOS SEM RODAS	435305	-	B	01/10/2018	221,64	35,00	-
107355	MOBILIARIO - CADEIRA - METAL PRETO SEM BRACOS SEM RODAS	435305	-	B	01/10/2018	221,64	35,00	-
107356	MOBILIARIO - CADEIRA - METAL PRETO SEM BRACOS SEM RODAS	435305	-	B	01/10/2018	221,64	35,00	-
107357	MOBILIARIO - CADEIRA - METAL PRETO SEM BRACOS SEM RODAS	435305	-	B	01/10/2018	221,64	35,00	-
107358	MOBILIARIO - CADEIRA - METAL PRETO SEM BRACOS SEM RODAS	435305	-	B	01/10/2018	221,64	35,00	-
107359	MOBILIARIO - CADEIRA - METAL PRETO SEM BRACOS SEM RODAS	435305	-	B	01/10/2018	221,64	35,00	-
107360	MOBILIARIO - CADEIRA - METAL PRETO SEM BRACOS SEM RODAS	435305	-	B	01/10/2018	221,64	35,00	-
107361	MOBILIARIO - CADEIRA - METAL PRETO SEM BRACOS SEM RODAS	435305	-	B	01/10/2018	221,64	35,00	-
107362	MOBILIARIO - CADEIRA - METAL PRETO SEM BRACOS SEM RODAS	435305	-	B	01/10/2018	221,64	35,00	-
107363	MOBILIARIO - CADEIRA - METAL PRETO SEM BRACOS SEM RODAS	435305	-	B	01/10/2018	221,64	35,00	-
107364	MOBILIARIO - CADEIRA - METAL PRETO SEM BRACOS SEM RODAS	435305	-	B	01/10/2018	221,64	35,00	-
107365	MOBILIARIO - CADEIRA - METAL PRETO SEM BRACOS SEM RODAS	435305	-	B	01/10/2018	221,64	35,00	-
107366	MOBILIARIO - CADEIRA - METAL PRETO SEM BRACOS SEM RODAS	435305	-	B	01/10/2018	221,64	35,00	-
107367	MOBILIARIO - CADEIRA - METAL PRETO SEM BRACOS SEM RODAS	435305	-	B	01/10/2018	221,64	35,00	-
107368	MOBILIARIO - CADEIRA - METAL PRETO SEM BRACOS SEM RODAS	435305	-	B	01/10/2018	221,64	35,00	-
107370	MOBILIARIO - CADEIRA - METAL PRETO SEM BRACOS SEM RODAS	435305	-	B	01/10/2018	221,64	35,00	-
107371	MOBILIARIO - CADEIRA - METAL PRETO SEM BRACOS SEM RODAS	435305	-	B	01/10/2018	221,64	35,00	-
107372	MOBILIARIO - CADEIRA - METAL PRETO SEM BRACOS SEM RODAS	435305	-	B	01/10/2018	221,64	35,00	-
107373	MOBILIARIO - CADEIRA - METAL PRETO SEM BRACOS SEM RODAS	435305	-	B	01/10/2018	221,64	35,00	-
107374	MOBILIARIO - CADEIRA - METAL PRETO SEM BRACOS SEM RODAS	435305	-	B	01/10/2018	221,64	35,00	-
107375	MOBILIARIO - CADEIRA - METAL PRETO SEM BRACOS SEM RODAS	435305	-	B	01/10/2018	221,64	35,00	-
107376	MOBILIARIO - CADEIRA - METAL PRETO SEM BRACOS SEM RODAS	435305	-	B	01/10/2018	221,64	35,00	-
107377	MOBILIARIO - CADEIRA - METAL PRETO SEM BRACOS SEM RODAS	435305	-	B	01/10/2018	221,64	35,00	-
107378	MOBILIARIO - CADEIRA - METAL PRETO SEM BRACOS SEM RODAS	435305	-	B	01/10/2018	221,64	35,00	-
107379	MOBILIARIO - CADEIRA - METAL PRETO SEM BRACOS SEM RODAS	435305	-	B	01/10/2018	221,64	35,00	-
107380	MOBILIARIO - CADEIRA - METAL PRETO SEM BRACOS SEM RODAS	435305	-	B	01/10/2018	221,64	35,00	-
107381	MOBILIARIO - CADEIRA - METAL PRETO SEM BRACOS SEM RODAS	435305	-	B	01/10/2018	221,64	35,00	-
107382	MOBILIARIO - CADEIRA - METAL PRETO SEM BRACOS SEM RODAS	435305	-	B	01/10/2018	221,64	35,00	-
107383	MOBILIARIO - CADEIRA - METAL PRETO SEM BRACOS SEM RODAS	435305	-	B	01/10/2018	221,64	35,00	-
107384	MOBILIARIO - CADEIRA - METAL PRETO SEM BRACOS SEM RODAS	435305	-	B	01/10/2018	221,64	35,00	-
107385	MOBILIARIO - CADEIRA - METAL PRETO SEM BRACOS SEM RODAS	435305	-	B	01/10/2018	221,64	35,00	-
135059	MOBILIARIO - ARMARIO CACIFO (VESTIARIO) - AGLOMERADO METAL CASTANHO E PRETO 1 PORTA	435301	-	B	01/01/2020	0,00	1,50	-
135061	AUDIOVISUAL - SUPORTE DE FOLLOW SPOT - METAL PRETO	4334399	-	B	31/12/2020	143,00	57,20	-
135062	AUDIOVISUAL - TORRE DE ILUMINACAO - METAL PRETO	4334399	-	B	31/12/2020	2.517,00	1.006,80	-
135063	AUDIOVISUAL - TORRE DE ILUMINACAO - METAL PRETO	4334399	-	B	31/12/2020	2.517,00	1.006,80	-
135064	AUDIOVISUAL - TORRE DE ILUMINACAO - METAL PRETO	4334399	-	B	31/12/2020	2.517,00	1.006,80	-
135065	AUDIOVISUAL - TORRE DE ILUMINACAO - METAL PRETO	4334399	-	B	31/12/2020	2.517,00	1.006,80	-
135066	AUDIOVISUAL - TORRE DE ILUMINACAO - METAL PRETO	4334399	-	B	31/12/2020	2.517,00	1.006,80	-
135067	AUDIOVISUAL - TORRE DE ILUMINACAO - METAL PRETO	4334399	-	B	31/12/2020	2.517,00	1.006,80	-
135068	AUDIOVISUAL - TORRE DE ILUMINACAO - METAL PRETO	4334399	-	B	31/12/2020	2.517,00	1.006,80	-
135069	AUDIOVISUAL - TORRE DE ILUMINACAO - METAL PRETO	4334399	-	B	31/12/2020	2.517,00	1.006,80	-
135070	AUDIOVISUAL - TORRE DE ILUMINACAO - METAL PRETO	4334399	-	B	31/12/2020	2.517,00	1.006,80	-
135071	AUDIOVISUAL - TORRE DE ILUMINACAO - METAL PRETO	4334399	-	B	31/12/2020	2.517,00	1.006,80	-
135072	MOBILIARIO - ESCADOTE - METAL CINZENTO TELESCOPIA	4372113	-	B	-	0,00	0,00	-
135073	MOBILIARIO - ARMARIO CACIFO (VESTIARIO) - METAL PRETO 1 PORTA	435301	-	B	01/01/2020	0,00	1,75	-
135074	MOBILIARIO - BANCO - MADEIRA E METAL PRETO	435302	-	B	01/01/2020	0,00	9,00	-
135075	MOBILIARIO - BANCO - MADEIRA E METAL PRETO	435302	-	B	01/01/2020	0,00	9,00	-
135076	MOBILIARIO - CADEIRA ALTA - METAL E TECIDO PRETO SEM BRACOS SEM RODAS	435305	-	B	-	0,00	0,00	-
135077	MOBILIARIO - BANCO ALTO - MADEIRA E METAL PRETO	435302	-	B	01/01/2020	0,00	9,00	-

M/INICÍPIO DE ODVELAS

 Ano 2023
 Data de Emissão 05/08/2023

Serviço 0070200

DIVISAO DE CULTURA ETURISMOC

Nr. Inv	Descrição	CC	Referência	Estado	Data Aquisição	Valor Aquisição	Valor Atual	Fatura
135138	MOBILIARIO - ESTRADO - A GLOMERADO E METAL CINZENTO E PRETO ROSCO	435399	-	B	01/01/2020	0,00	4,50	-
135139	MOBILIARIO - ESTRA DO - A GLOMERADO E METAL CINZENTO E PRETO ROSCO	435399	-	B	01/01/2020	0,00	4,50	-
135141	MOBILIARIO - CARRO DE TRANSPORTE - AGLOMERADO E METAL CINZENTO	4372199	-	B	31/12/2020	86,00	53,75	-
135142	MOBILIARIO - CARRO DE TRANSPORTE - METAL PRETO DE LINOLIOS	4372199	-	B	01/01/2020	0,00	4,25	-
135143	AUDIOVISUAL - TRIPE DE COLUNA - METAL PRETO	4334399	NV	B	01/01/2020	0,00	0,00	-
135144	AUDIOVISUAL - TRIPE DE COLUNA - METAL PRETO	4334399	NV	B	01/01/2020	0,00	0,00	-
135150	INFORMATICO - HW VIDEOPROJETOR DE MAGEM	4351118	G3Y02270	B	01/01/2020	0,00	0,00	-
135151	INFORMATICO - HW VIDEOPROJETOR DE IMAGEM	4351118	2H8281099	B	01/01/2020	0,00	0,00	-
135152	AUDIOVISUAL - SUPORTE DE MICROFONE - METAL PRETO	4334399	-	B	31/12/2020	26,00	10,40	-
135153	AUDIOVISUAL - SUPORTE DE MICROFONE - METAL PRETO	4334399	-	B	31/12/2020	26,00	10,40	-
135154	AUDIOVISUAL - SUPORTE DE MICROFONE - METAL PRETO	4334399	-	B	01/01/2020	0,00	0,00	-
135155	AUDIOVISUAL - SUPORTE DE MICROFONE - METAL CINZENTO E PRETO	4334399	-	B	31/12/2020	26,00	10,40	-
135156	INSTRUMENTOS MUSICAIS - TRIPE DE PAUTA - METAL CINZENTO	4334423	-	B	01/01/2020	0,00	2,25	-
135157	INSTRUMENTOS MUSICAIS - TRIPE DE PAUTA - METAL CINZENTO	4334423	-	B	01/01/2020	0,00	2,25	-
135158	INSTRUMENTOS MUSICAIS - TRIPE DE PAUTA - METAL CINZENTO	4334423	-	B	01/01/2020	0,00	2,25	-
135160	AUDIOVISUAL - MICROFONE	4334399	52785	B	-	0,00	0,00	-
135174	AUDIOVISUAL - TRIPE DE MICROFONE - METAL PRETO	4334399	NV	M	01/01/2020	0,00	0,00	-
135175	AUDIOVISUAL - TRIPE DE MICROFONE - METAL PRETO	4334399	NV	M	01/01/2020	0,00	0,00	-
135176	AUDIOVISUAL - TRIPE DE MICROFONE - METAL PRETO	4334399	NV	M	01/01/2020	0,00	0,00	-
135177	AUDIOVISUAL - TRIPE DE MICROFONE - METAL PRETO	4334399	NV	M	01/01/2020	0,00	0,00	-
135178	AUDIOVISUAL - TRIPE DE MICROFONE - METAL PRETO	4334399	NV	M	-	0,00	0,00	-
135179	AUDIOVISUAL - TRIPE DE MICROFONE - METAL PRETO	4334399	NV	M	01/01/2020	0,00	0,00	-
135180	AUDIOVISUAL - TRIPE DE MICROFONE - METAL PRETO	4334399	NV	B	01/01/2020	0,00	0,00	-
135181	AUDIOVISUAL - TRIPE DE MICROFONE - METAL PRETO	4334399	NV	B	01/01/2020	0,00	0,00	-
135182	AUDIOVISUAL - TRIPE DE MICROFONE - METAL PRETO	4334399	NV	B	01/01/2020	0,00	0,00	-
135183	AUDIOVISUAL - TRIPE DE MICROFONE - METAL PRETO	4334399	NV	B	01/01/2020	0,00	0,00	-
135184	AUDIOVISUAL - TRIPE DE MICROFONE - METAL PRETO	4334399	NV	B	01/01/2020	0,00	0,00	-
135186	AUDIOVISUAL - TRIPE DE MICROFONE - METAL PRETO	4334399	NV	B	01/01/2020	0,00	0,00	-
135200	MOBILIARIO - ESTANTE - METAL BRANCO E VERMELHO 5 PRATELEIRAS	435308	-	B	01/01/2020	0,00	18,00	-
135201	MOBILIARIO - ESTANTE - METAL BRANCO E VERMELHO 5 PRATELEIRAS	435308	-	B	31/12/2020	165,00	103,12	-
135329	AUDIOVISUAL - MAQUINA DE FILMS	4334399	NV	B	-	0,00	0,00	-
135330	MOBILIARIO - CARRO DE TRANSPORTE - AGLOMERADO E METAL CASTANHO E PRETO	4372199	-	B	31/12/2020	86,00	53,75	-
135331	MOBILIARIO - CARRO DE TRANSPORTE - AGLOMERADO E METAL CASTANHO E PRETO	4372199	-	B	31/12/2020	86,00	53,75	-
135332	MOBILIARIO - BANCO - MADEIRA E TECIDO VARIAS	435302	-	B	-	0,00	0,00	-
135333	MOBILIARIO - BANCO - MADEIRA E TECIDO VARIAS	435302	-	B	-	0,00	0,00	-
135334	AUDIOVISUAL - TRAVESSA TRUSS - METAL CINZENTO	4334399	-	B	01/01/2020	0,00	0,00	-
135335	AUDIOVISUAL - TRAVESSA TRUSS - METAL CINZENTO	4334399	-	B	01/01/2020	0,00	0,00	-
155938	SEGURANCA - EXTINTOR - 6 KG DE PO QUIMICO ABC	4379	-	B	31/12/2020	80,00	20,00	-
155939	SEGURANCA - EXTINTOR - 6 KG DE PO QUIMICO ABC	4379	-	B	31/12/2020	80,00	20,00	-
156061	AUDIOVISUAL - FOLLOWSPOT	4379	-	B	31/12/2020	250,00	100,00	-
68421	FERRAMENTAS E UTENSILIOS - BANCADA DE TRABALHO - MADEIRA CASTANHO	4371101	3201	B	01/01/2015	0,00	5,25	-
68427	MOBILIARIO - CHARRIOT - METAL CINZENTO	4372199	NV	B	01/01/2015	0,00	4,25	-
68428	MOBILIARIO - CHARRIOT - METAL CINZENTO	4372199	NV	B	01/01/2015	0,00	4,25	-
68429	MOBILIARIO - CHARRIOT - METAL CINZENTO	4372199	NV	B	01/01/2015	0,00	4,25	-
68433	MOBILIARIO - MANEQUIM - MADEIRA E TECIDO BRANCO E CASTANHO DE PE	4372199	NV	B	01/01/2015	0,00	46,00	-
68434	MOBILIARIO - MANEQUIM - METAL E TECIDO CINZENTO E PRETO DE PE	4372199	NV	B	01/01/2015	0,00	46,00	-
68435	MOBILIARIO - MANEQUIM - METAL E TECIDO BRANCO E VERMELHO AJUSTAVEL	4372199	NV	B	01/01/2015	0,00	46,00	-
68437	LAVANDARIA - MAQUINA DE COSTURA	4335206	NV	B	01/01/2015	0,00	3,86	-
68438	LAVANDARIA - MAQUINA DE COSTURA	4335206	NV	B	01/01/2015	0,00	3,86	-
135378	MOBILIARIO - CADEIRA - METAL E NAPAS CASTANHO E PRETO MEDIA COM BRACOS SEM RODAS	435305	-	M	01/01/2020	0,00	6,00	-

MUNICÍPIO DE ODVELAS

Ano 2023
Data de Emissão 05/08/2023

Serviço	0070200	DIVISAO DE CULTURA ETURISMOC
---------	---------	------------------------------

Nr. Inv	Descrição	CC	Referência	Estado	Data Aquisição	Valor Aquisição	Valor Atual	Fatura
135379	MOBILIARIO - CADEIRA - MADEIRA CASTANHO SEM BRACOS SEM RODAS	435305	-	B	01/01/2020	0,00	10,25	-
135380	MOBILIARIO - CADEIRA - MADEIRA CASTANHO SEM BRACOS SEM RODAS	435305	-	B	01/01/2020	0,00	10,25	-
135381	MOBILIARIO - CADEIRA - METAL E TECIDO CINZENTO E PRETO MEDIA SEM BRACOS COM RODAS	435305	-	B	01/01/2020	0,00	12,75	-
135382	MOBILIARIO - CADEIRA - METAL E NAPÁ LARANJA E PRETO MEDIA SEM BRACOS COM RODAS	435305	-	B	01/01/2020	0,00	1,00	-
135383	MOBILIARIO - CADEIRA - METAL E TECIDO CINZENTO E PRETO MEDIA SEM BRACOS COM RODAS	435305	-	M	01/01/2020	0,00	2,75	-
135384	MOBILIARIO - ARMARIO - METAL CINZENTO 2 PORTAS DE CORRER	435301	-	B	01/01/2020	0,00	5,50	-
135385	MOBILIARIO - ARMARIO - AGLOMERADO E METAL CINZENTO SEM PORTAS	435301	-	M	-	0,00	0,00	-
135386	MOBILIARIO - SECRETARIA - AGLOMERADO E METAL CINZENTO	435312	-	B	01/01/2020	0,00	24,75	-
135387	LAVANDARIA - MAQUINA DE COSTURA	4335205	NV	B	01/01/2020	0,00	3,65	-
135388	LAVANDARIA - MAQUINA DE COSTURA	4335206	NV	B	31/12/2020	27,00	15,42	-
135389	MOBILIARIO - ARMARIO - METAL E PLASTICO CASTANHO E PRETO 2 PORTAS DE CORRER	435301	-	B	01/01/2020	0,00	22,50	-
135390	MOBILIARIO - ESTANTE - METAL CINZENTO 5 PRATELEIRAS	4379	-	B	31/12/2020	80,00	20,00	-
156075	SEGURANCA - EXTINTOR - 6 KG DE PO QUIMICO ABC	4372601	NV	B	31/12/2020	408,00	255,00	-
156076	CLIMATIZACAO - AR CONDICIONADO	4379	-	B	24/08/2019	55,25	0,00	FAO E171/14998 (N16705)
109713	SEGURANCA - EXTINTOR - 2 KG DIOXIDO CARBONO CO2	435305	-	B	-	0,00	0,00	-
135396	MOBILIARIO - CADEIRA - METAL E PLASTICO PRETO SEM BRACOS SEM RODAS	4372126	-	B	01/01/2020	0,00	6,00	-
135397	MOBILIARIO - VITRINE - METAL E VIDRO CINZENTO 2 PORTAS	4351101	-	B	31/12/2020	176,00	44,00	-
135398	INFORMATICO - HW BASTIDOR - METAL E VIDRO CINZENTO 1 PORTA	435310	-	B	01/01/2020	0,00	5,50	-
135399	MOBILIARIO - MESA DE APOIO - AGLOMERADO E METAL CASTANHO E PRETO	4379	-	B	31/12/2020	80,00	20,00	-
156077	SEGURANCA - EXTINTOR - 6 KG DE PO QUIMICO ABC	4379	-	B	-	0,00	0,00	-
68328	MOBILIARIO - MESA - AGLOMERADO BRANCO E CINZENTO 2 GAVETAS	435310	-	B	01/01/2015	0,00	20,00	-
68329	MOBILIARIO - MESA - AGLOMERADO BRANCO E CINZENTO 2 GAVETAS	435310	-	B	01/01/2015	0,00	20,00	-
68340	MOBILIARIO - ESPELHO - VIDRO	4372115	-	B	01/01/2015	0,00	21,00	-
68341	MOBILIARIO - ESPELHO - VIDRO	4372115	-	B	01/01/2015	0,00	21,00	-
68369	MOBILIARIO - CADEIRA - METAL E NAPÁ AZUL E PRETO MEDIA COM BRACOS SEM RODAS	435305	-	B	01/01/2015	0,00	19,00	-
68370	MOBILIARIO - CADEIRA - METAL E NAPÁ AZUL E PRETO MEDIA COM BRACOS SEM RODAS	435305	-	B	01/01/2015	0,00	19,00	-
68430	MOBILIARIO - CHARROT - METAL CINZENTO	4372199	-	B	01/01/2015	0,00	4,25	-
68326	MOBILIARIO - MESA - AGLOMERADO BRANCO E CINZENTO 2 GAVETAS	435310	-	B	01/01/2015	0,00	20,00	-
68327	MOBILIARIO - MESA - AGLOMERADO BRANCO E CINZENTO 2 GAVETAS	435310	-	B	01/01/2015	0,00	20,00	-
68343	MOBILIARIO - ESPELHO - VIDRO	4372115	-	B	01/01/2015	0,00	21,00	-
68344	MOBILIARIO - ESPELHO - VIDRO	4372115	-	B	01/01/2015	0,00	21,00	-
68364	MOBILIARIO - CHARROT - METAL CINZENTO	4372199	-	B	01/01/2015	0,00	4,25	-
68371	MOBILIARIO - CADEIRA - METAL E NAPÁ AZUL E PRETO MEDIA COM BRACOS SEM RODAS	435305	-	B	01/01/2015	0,00	19,00	-
68372	MOBILIARIO - CADEIRA - METAL E NAPÁ AZUL E PRETO MEDIA COM BRACOS SEM RODAS	435305	-	B	01/01/2015	0,00	19,00	-
68324	MOBILIARIO - MESA - AGLOMERADO BRANCO E CINZENTO 2 GAVETAS	435310	-	B	01/01/2015	0,00	20,00	-
68325	MOBILIARIO - MESA - AGLOMERADO BRANCO E CINZENTO 2 GAVETAS	435310	-	B	01/01/2015	0,00	20,00	-
68345	MOBILIARIO - ESPELHO - VIDRO	4372115	-	B	01/01/2015	0,00	21,00	-
68346	MOBILIARIO - ESPELHO - VIDRO	4372115	-	B	01/01/2015	0,00	21,00	-
68365	MOBILIARIO - CHARROT - METAL CINZENTO	4372199	-	B	01/01/2015	0,00	4,25	-
68373	MOBILIARIO - CADEIRA - METAL E NAPÁ AZUL E PRETO MEDIA COM BRACOS SEM RODAS	435305	-	B	01/01/2015	0,00	19,00	-
68374	MOBILIARIO - CADEIRA - METAL E NAPÁ AZUL E PRETO MEDIA COM BRACOS SEM RODAS	435305	-	B	01/01/2015	0,00	19,00	-
68187	MOBILIARIO - SECRETARIA - AGLOMERADO E METAL CASTANHO E CINZENTO EM L	435312	NV	B	01/01/2015	0,00	24,75	-
68188	MOBILIARIO - SECRETARIA - AGLOMERADO E METAL BRANCO E PRETO BLOCO DE 2 GAVETAS	435312	NV	B	01/01/2015	0,00	24,75	-
68189	MOBILIARIO - SECRETARIA - AGLOMEFRA DO BRANCO E CASTANHO	435312	NV	B	01/01/2015	0,00	24,75	-
68190	MOBILIARIO - ARMARIO - MADEIRA CASTANHO 4 PORTAS E 1 PRATELEIRA	435301	NV	M	01/01/2015	0,00	4,75	-
68191	MOBILIARIO - ESTANTE - MADEIRA CASTANHO 5 PRATELEIRAS	435308	NV	B	01/01/2015	0,00	41,25	-
68193	MOBILIARIO - ARMARIO - AGLOMERADO E METAL CASTANHO E CINZENTO 2 PORTAS E 3 PRATELEIRAS	435301	NV	B	01/01/2015	0,00	32,50	-
68197	MOBILIARIO - CADEIRA - METAL E PLASTICO LARANJA E PRETO MEDIA SEM BRACOS COM RODAS	435305	NV	B	01/01/2015	0,00	12,75	-
68201	CLIMATIZACAO - AR CONDICIONADO	4372601	NV	B	01/01/2015	0,00	102,00	-
68267	SEGURANCA - EXTINTOR - 6 KG DE PO QUIMICO ABC	4379	-	B	01/01/2015	0,00	0,00	-
68269	SEGURANCA - EXTINTOR - 6 KG DE PO QUIMICO ABC	4379	-	B	01/01/2015	0,00	0,00	-



MUNICÍPIO DE ODVELAS

Ano 2023
Data de Emissão 05/08/2023

Serviço 0070200

DIVISAO DE CULTURA ETURISMOC

Nr. Inv	Descrição	CC	Referência	Estado	Data Aquisição	Valor Aquisição	Valor Atual	Fatura
67524	MOBILIARIO - ARMARIO - AGLOMERADO E METAL CASTANHO E PRETO SEM PORTAS	435301	NV	M	01/01/2015	0,00	4,75	-
67530	MOBILIARIO - BLOCO DE GAVETAS - AGLOMERADO E METAL CASTANHO E CINZENTO 3 GAVETAS COM RODAS	435304	NV	B	01/01/2015	0,00	23,25	-
67536	MOBILIARIO - MESA ESTIRADOR - MADEIRA CASTANHO 1 GAVETA	435310	NV	B	01/01/2015	0,00	24,50	-
67538	MOBILIARIO - SECRETARIA - AGLOMERADO E METAL CINZENTO	435312	NV	M	01/01/2015	0,00	5,00	-
67542	MOBILIARIO - TOUCADOR - MADEIRA E VIDRO CASTANHO	4372125	NV	B	01/01/2015	0,00	13,25	-
135365	MOBILIARIO - BLOCO DE GAVETAS - METAL CINZENTO 4 GAVETAS	435304	-	B	01/01/2020	0,00	3,50	-
135368	MOBILIARIO - ARMARIO - AGLOMERADO E METAL CASTANHO E PRETO 2 PORTAS DE VIDRO	435301	-	B	01/01/2020	0,00	6,75	-
68330	MOBILIARIO - MESA - AGLOMERADO BRANCO E CINZENTO 2 GAVETAS	435310	-	B	01/01/2015	0,00	20,00	-
68331	MOBILIARIO - MESA - AGLOMERADO BRANCO E CINZENTO 2 GAVETAS	435310	-	B	01/01/2015	0,00	20,00	-
68347	MOBILIARIO - ESPELHO - VIDRO	4372115	-	B	01/01/2015	0,00	21,00	-
68348	MOBILIARIO - ESPELHO - VIDRO	4372115	-	B	01/01/2015	0,00	21,00	-
68368	MOBILIARIO - CHARRIOT - METAL CINZENTO	4372199	-	B	01/01/2015	0,00	4,25	-
68375	MOBILIARIO - CADEIRA - METAL E NAPA PRETO MEDIA COM BRACOS SEM RODAS	435305	-	B	01/01/2015	0,00	19,00	-
68376	MOBILIARIO - CADEIRA - METAL E NAPA PRETO MEDIA COM BRACOS SEM RODAS	435305	-	B	01/01/2015	0,00	19,00	-
68332	MOBILIARIO - MESA - AGLOMERADO BRANCO E CINZENTO 2 GAVETAS	435310	-	B	01/01/2015	0,00	20,00	-
68333	MOBILIARIO - MESA - AGLOMERADO BRANCO E CINZENTO 2 GAVETAS	435310	-	B	01/01/2015	0,00	20,00	-
68349	MOBILIARIO - ESPELHO - VIDRO	4372115	-	B	01/01/2015	0,00	21,00	-
68350	MOBILIARIO - ESPELHO - VIDRO	4372115	-	B	01/01/2015	0,00	21,00	-
68377	MOBILIARIO - CADEIRA - METAL E NAPA PRETO MEDIA COM BRACOS SEM RODAS	435305	-	B	01/01/2015	0,00	19,00	-
68378	MOBILIARIO - CADEIRA - METAL E NAPA PRETO MEDIA COM BRACOS SEM RODAS	435305	-	B	01/01/2015	0,00	19,00	-
135400	MOBILIARIO - CHARRIOT - METAL CINZENTO	4372199	-	B	31/12/2020	17,00	10,62	-
68334	MOBILIARIO - MESA - AGLOMERADO BRANCO E CINZENTO 2 GAVETAS	435310	-	B	01/01/2015	0,00	20,00	-
68335	MOBILIARIO - MESA - AGLOMERADO BRANCO E CINZENTO 2 GAVETAS	435310	-	B	01/01/2015	0,00	20,00	-
68339	MOBILIARIO - MESA - AGLOMERADO BRANCO E CINZENTO 2 GAVETAS	435310	-	B	01/01/2015	0,00	20,00	-
68351	MOBILIARIO - ESPELHO - VIDRO	4372115	-	B	01/01/2015	0,00	21,00	-
68352	MOBILIARIO - ESPELHO - VIDRO	4372115	-	B	01/01/2015	0,00	21,00	-
68353	MOBILIARIO - ESPELHO - VIDRO	4372115	-	B	01/01/2015	0,00	21,00	-
68366	MOBILIARIO - CHARRIOT - METAL CINZENTO	4372199	-	B	01/01/2015	0,00	4,25	-
68379	MOBILIARIO - CADEIRA - METAL E NAPA PRETO MEDIA COM BRACOS SEM RODAS	435305	-	B	01/01/2015	0,00	19,00	-
68390	MOBILIARIO - CADEIRA - METAL E NAPA PRETO MEDIA COM BRACOS SEM RODAS	435305	-	B	01/01/2015	0,00	19,00	-
68383	MOBILIARIO - CADEIRA - METAL E NAPA PRETO MEDIA COM BRACOS SEM RODAS	435305	-	B	01/01/2015	0,00	19,00	-
68336	MOBILIARIO - MESA - AGLOMERADO CASTANHO	435310	-	B	01/01/2015	0,00	20,00	-
68337	MOBILIARIO - MESA - AGLOMERADO BRANCO E CINZENTO 2 GAVETAS	435310	-	B	01/01/2015	0,00	20,00	-
68338	MOBILIARIO - MESA - AGLOMERADO BRANCO E CINZENTO 2 GAVETAS	435310	-	B	01/01/2015	0,00	20,00	-
68342	MOBILIARIO - ESPELHO - VIDRO	4372115	-	B	01/01/2015	0,00	21,00	-
68354	MOBILIARIO - ESPELHO - VIDRO	4372115	-	B	01/01/2015	0,00	21,00	-
68355	MOBILIARIO - ESPELHO - VIDRO	4372115	-	B	01/01/2015	0,00	21,00	-
68381	MOBILIARIO - CADEIRA - METAL E NAPA PRETO MEDIA COM BRACOS SEM RODAS	435305	-	B	01/01/2015	0,00	19,00	-
68382	MOBILIARIO - CADEIRA - METAL E NAPA PRETO MEDIA COM BRACOS SEM RODAS	435305	-	B	01/01/2015	0,00	19,00	-
68391	MOBILIARIO - CADEIRA - METAL E NAPA AZUL E PRETO MEDIA COM BRACOS SEM RODAS DE MAQUILHAGEM	435305	-	B	01/01/2015	0,00	19,00	-
68392	REFEITÓRIO - TERMOCUMULADOR DE REFEITÓRIO	4335109	NV	B	01/01/2015	0,00	30,86	-
68393	REFEITÓRIO - TERMOCUMULADOR DE REFEITÓRIO	4335109	NV	B	01/01/2015	0,00	30,86	-
68394	MOBILIARIO - CONJUNTO DE LAVAR CABELOS COM CADEIRA - NA PA E PEDRA AZUL E PRETO COM BRACOS SEM RODAS	435305	-	B	01/01/2015	0,00	46,25	-
135395	MOBILIARIO - CHARRIOT - METAL CINZENTO	4372199	-	B	31/12/2020	17,00	10,62	-
						70 826,87	30 490,52	

ANEXO C

Número mínimo de espetáculos e sessões por tipologia

Categorias	Números de espetáculos/Ano	Sessões/Ano
Teatro/Música infantojuvenil	10	10
Cinema	12	10
Cinema para a infância	3	10
Cinema documental	3	4
Teatro	10	10
Oficinas	10	10
Música	10	10
Exposição	8	10
Ópera, Stand-up, novo circo performances, leituras encenadas	6	10
Dança	6	10